L'ACTUALITÉ DE LA VILLE DE LA TRINITÉ | N° 4 // MARS-AVRIL 2022

TRINITAIRES

LE MAGAZINE

VICTOIRE POUR LES TRINITAIRES

Le Conseil constitutionnel a donné raison à La Trinité
L'injustice fiscale sera corrigée

LES PROJETS AVANCENT

Améliorer notre cadre de vie

LE PRINTEMPS EST LÀ !

Marches, festivités et ville nature

VILLE DE LA TRINITÉ
RÉPUBLIQUE FRANÇAISE

www.villedelatrinite.fr

@VilleLaTrinite

Drap Médical Santé

VENTE ET LOCATION DE MATÉRIEL MÉDICAL

- Incontinences
- Lit médicalisé
- Fauteuil roulant
- Chaise percé
- Chaise de douche
- Nutrition

LIVRAISON À DOMICILE

22 avenue Général de Gaulle - 06340 Drap
@ drap.medical.sante@gmail.com
Ouvert du lundi au vendredi
9h à 12h - 14h à 18h

04 89 74 40 16

SERVICE DÉPANNAGE
07 69 07 26 62
7J/7
24H/24

INSTALLATION
RÉNOVATION
DE A À Z...

JCG BÂTI PLOMBERIE

LE BON OUVRIER, À VOUS LA SÉRÉNITÉ

PLOMBERIE

Tous types de réparation en plomberie

DÉPANNAGE

Canalisations bouchées ? Fuites ? Matériaux endommagés ?
Notre équipe est disponible 6/7 jours
pour répondre à vos appels et intervenir le plus rapidement possible.

INSTALLATION SANITAIRE

Vous souhaitez installer un nouveau matériel sanitaire :
robinetterie encastrée ou non, lavabos, baignoires, éviers,
WC fixe ou suspendu, meubles vasques, bac à douches,
paroi de douche, cumulus...
Nous sommes là pour vous.

CRÉATION OU RÉNOVATION

Nous pouvons répondre à toutes vos demandes,
envie d'une salle de bains à votre goût, selon vos besoins ?
Notre société vous conseillera au mieux pour ensuite réaliser
vos plus grandes envies.

07.69.07.26.62
jcgplomberie06@gmail.com
www.jcgbatiplomberie.fr

LNC IMMOBILIER

Vente – Location – Gestion

VENDRE - ACHETER - LOUER

CONTACTEZ-NOUS AU
09 87 40 00 86

ESTIMATION GRATUITE DE VOTRE BIEN*

Réalisons ensemble votre projet immobilier !

AGENCE@LNC-IMMOBILIER.COM
WWW.LNC-IMMOBILIER.COM
45 Boulevard du Général de Gaulle - 06340 LA TRINITE

*Dans le cadre d'une mise en vente

PRO COIFFURE ESTHETIQUE

PRODUITS & MATERIELS
Depuis 1989

VOTRE SPÉCIALISTE EN PRODUITS DE
COIFFURE - ESTHÉTIQUE - ONGLERIE

OUVERT

AUX PARTICULIERS ET PROFESSIONNELS

C.CIAL AUCHAN
ROUTE DE LAGHET
06340 LA TRINITÉ
04 93 16 20 35

DU LUNDI AU SAMEDI
10H À 19H

www.procoiffure.com
suivez notre actualité @procoiffure.esthetique

Carnaval de La Trinité, 6 mars, char de l'association Bien Vivre à Sainte-Anne

Concours de dessins d'enfants pour le lancement de la concertation publique tramway, 29 janvier

La troupe trinitaire Classi'Jazz à l'ouverture du Carnaval de Nice 2022

Action contre le harcèlement scolaire, collège La Bourgade

Passage des cyclistes à La Trinité lors du Tour des Alpes-Maritimes et du Var 2022, 19 février

#LesTrinitairesOntDuTalent

Vous êtes artiste en herbe ? Vous dessinez ou faites de la photo ?

Envoyez-nous vos réalisations que nous publierons dans nos prochains numéros.

Courriel : *trinitaires.lemag@villelt.fr*

SOMMAIRE

P.8
Salle culturelle et polyvalente
La déconstruction du bâtiment désaffecté et amianté des Gerles a commencé.

P.12
Victoire de La Trinité
La Ville obtient du Conseil constitutionnel la correction d'une injustice fiscale.

P.15
Transports
De nouvelles navettes électriques desservent La Trinité depuis quelques semaines.

P.10
Réunions de quartiers
Le Maire à la rencontre des Trinitaires.

P.18
Le petit Trinitaire
Spécial Pâques.

P.20
Zoom
Les associations sportives trinitaires ont du talent !

Ladislas **POLSKI**

Maire de La Trinité
Vice-Président de la Métropole Nice Côte d'Azur

ÉDITO

Alors même que notre pays vit les heures importantes de l'élection présidentielle, nous nous réjouissons, à La Trinité, d'une formidable victoire que nous avons remportée le 17 mars 2022, devant la plus haute instance de notre République qu'est le Conseil constitutionnel.

Il y a bientôt deux ans, alors que vous veniez de nous accorder votre confiance, nous prenions les commandes de la commune, dont la situation financière était plus grave encore que ce que chacun connaissait.

L'audit des finances de la ville et le rapport de la chambre régionales des comptes furent accablants. À cette situation, transmise par mes prédécesseurs, s'ajoutait la découverte d'une injustice à laquelle nous eûmes du mal à croire au début : le gouvernement, qui s'était engagé à compenser pour toutes les communes la suppression de la Taxe d'Habitation, avait « *oublié* » celles qui, comme la nôtre, avaient fait le choix par le passé d'une fiscalité additionnelle pour le financement des activités exercées par le SIVoM.
En conséquence, l'État reportait sur les seuls propriétaires, redevables de la Taxe Foncière, cette non-compensation.

Cet état de fait m'apparut comme une immense injustice, d'autant que La Trinité semblait être la commune de France la plus impactée par cet incroyable « *oubli* » du législateur.

Ayant alerté et rencontré successivement les services de l'État, plusieurs parlementaires et même des ministres, je compris que nous n'avions pas d'autres choix que de partir au combat en saisissant la justice.

Le Tribunal Administratif puis le Conseil d'État ayant jugé notre requête pertinente, c'est le Conseil constitutionnel, instance suprême garante de nos institutions, qui eut à se prononcer sur notre « *question prioritaire de constitutionnalité* », posée donc par La Trinité, commune la plus touchée, soutenue par les autres communes et par le Président du SIVoM.

C'est ainsi que le 17 mars, à Paris, le Conseil constitutionnel déclara les dispositions de la loi que nous attaquions contraires à la Constitution, et à l'article 13 de la déclaration des droits de l'homme et du citoyen de 1789 qui prévoit l'égalité des citoyens devant l'impôt.

Notre victoire, aux allures de David contre Goliath, montre que cela vaut la peine de se battre contre l'injustice.

Il revient à présent au législateur de corriger la loi, et cela ne pourra intervenir que lorsque la nouvelle Assemblée nationale sera élue, mais cette correction d'injustice est désormais, grâce à notre mobilisation, obligatoire.

Comme je m'y suis engagé, la correction que nous obtiendrons sera répercutée par une baisse d'impôts dès qu'elle sera validée par le législateur.
Ainsi, les efforts que nous avons consentis, tous ensemble, ne sont pas vains.

La situation de la commune est assainie, et nous pouvons nous tourner vers les projets que vous nous avez donné la responsabilité de mener à bien :
construction de la salle culturelle et festive, sécurisation et embellissement de la ville, amélioration des transports et de la circulation, mais aussi investissements pour nos écoles et notre jeunesse, pour la solidarité avec nos anciens, pour la vie quotidienne dans tous les quartiers.

Les projets que nous réaliserons, nous les mènerons à bien pour les Trinitaires et avec eux : c'est la raison pour laquelle, conformément à nos engagements, nous soumettons tous les projets à la concertation publique, afin d'entendre l'avis des Trinitaires, et d'adapter les projets au bon sens et à l'intérêt général.
Que ce printemps trinitaire vous soit doux !
Nous sommes au travail pour La Trinité et les Trinitaires.

Fidèlement,

VILLE DE
LA TRINITÉ
RÉPUBLIQUE FRANÇAISE

MAGAZINE BIMESTRIEL DE LA VILLE DE LA TRINITÉ
Édité par le service communication | Directeur de la publication : Ladislas Polski | Rédacteur en chef : Erwann Le Hô
Rédaction : Matthew Marion | Conception : Florent Ivancic
Crédits photos : service communication, Getty-images et MNCA | Publicité & Impression : Mediapluscom.fr
Tirage : 5500 ex | Dépôt légal : 2e trimestre 2022
En cas de non réception du magazine dans votre boîte aux lettres, contactez-nous à:
trinitaires.lemag@villelt.fr

La Ciamada nissarda, célèbre troupe traditionnelle niçoise.

MARCHÉ DE LA TRINITÉ

Place Pasteur

La Ville a étendu le marché, installé un espace restauration, diversifié les exposants. Faites vivre notre marché les mardis et samedis matins, place Pasteur !

L'équipe du CSL Cité du Soleil

REMISE DES MÉDAILLES SKI

Palais des Sports

Une quarantaine d'enfants trinitaires ayant participé aux *"Mercredis Ski"*, ont reçu leur médaille de l'École du Ski Français.

Crédit photo : Philippe Pougetoux

Le Paillassou lancé par les membres de l'association du Figour

LE RETOUR DE CARNAVAL
Place Pasteur
Place de la République
Boulevard Général de Gaulle

Associations trinitaires, majorettes, troupes de danses, batucada et Paillassou, ont enthousiasmé les Trinitaires à l'occasion du retour de Carnaval dans les rues de la Ville.

DUO HARPE & CHANTS
Médiathèque Les Quatre-Chemins

AUDITIONS DE L'ÉCOLE DE MUSIQUE
L' Eau-Vive

CÉRÉMONIE DE LA CITOYENNETÉ | Hôtel de Ville

Dans la salle du conseil à l'Hôtel de Ville, remise de leur carte d'électeur et du Livret du Citoyen à de jeunes Trinitaires qui votent pour la première fois.

SUIVEZ LES TROIS GRANDS PROJETS QUI VONT AMÉLIORER LE CADRE DE VIE DES TRINITAIRES

Crédit photo : Philippe Pougetou

VOUS L'AVEZ VU : LA DÉCONSTRUCTION DES GERLES A COMMENCÉ !

Ce bâtiment a été votre collège ou votre école. Vous y avez peut-être mangé à la cantine. C'est désormais une nouvelle page qui s'ouvre pour le bâtiment des Gerles.

La Ville de La Trinité a en effet commencé au mois de mars le désamiantage intérieur et extérieur et la déconstruction de ce bâtiment désaffecté et dangereux.

Le bâtiment sera complètement détruit avant l'été, et le site libéré accueillera la prochaine salle culturelle et polyvalente que les Trinitaires attendent.

L'architecte sera retenu en fin d'année mais avant cela, le Conseil consultatif de la vie communale, ainsi que l'ensemble des Trinitaires, seront sollicités pour donner leur avis sur les orientations de ce projet majeur.

Le chantier a commencé par un désamiantage intérieur.

Installation d'echafaudages permettant le désamiantage extérieur

FUTURE SALLE CULTURELLE

Participez à la concertation publique sur le projet de salle culturelle et polyvalente !
Exposition des orientations du projet visible à la Médiathèque municipale, du 10 mai au 30 juin.
Un registre sera disponible sur place pour vous donner la possibilité de déposer vos avis.
Exposition également visible sur *villedelatrinite.fr*

ENTRÉES DE VILLE : FACILITER LA VIE DES TRINITAIRES

Le projet de la Ville de La Trinité visant à embellir et sécuriser les entrées de ville, à apaiser la circulation et à réguler le stationnement au bénéfice des Trinitaires a été soumis aux habitants pour concertation publique sous forme d'une exposition visible à la médiathèque et sur le site web de la Ville jusqu'à début avril. Le projet a été présenté notamment aux commerçants concernés pour recueillir leurs avis et leurs besoins.
Le Conseil consultatif travaille sur le sujet également. L'expérimentation visant à apaiser la circulation et réguler le stationnement sera menée dès le 1er juillet.

PARMI LES AMÉLIORATIONS PROPOSÉES :

- **Fluidification de Suarez grâce à un travail en concertation avec l'hypermarché sur les accès au centre commercial, adaptation des feux tricolores et suppression d'une voie pour éviter l'effet *"entonnoir"*.**
- **Mise en place d'une zone 30 km/h sur les axes Général de Gaulle et François Suarez pour apaiser et fluidifier la circulation.**
- **Création de 2000 mètres de continuité piétonne afin de sécuriser les passants.**
- **Expérimentation (été, automne) d'un sens unique descendant sur le boulevard Général de Gaulle dès le 1er juillet.**
- **Aménagement paysager et végétalisation de Général de Gaulle et François Suarez par la pose de 240 arbres dont 100 en pots.**
- **Préservation des 570 places de stationnement présentes en centre-ville.**
- **Restitution aux Trinitaires de 100% des places de parking existantes.**
- **Création et aménagement de places de stationnement pour les personnes à mobilité réduite, à proximité des cabinets médicaux et des pharmacies notamment.**
- **Aménagement paysager, dont piste cyclable sur Général de Gaulle et François Suarez sécurisée par une bordure.**

LES TRINITAIRES SOUTIENNENT L' ARRIVÉE DE LA LIGNE 5 DU TRAMWAY

Les Trinitaires ont été nombreux à participer à la concertation publique sur la nouvelle ligne de tramway, et à la réunion publique organisée par la Ville de La Trinité avec les services de la Métropole, présidée par le Maire, Vice-Président de la Métropole, et Philippe Pradal, Président délégué en charge des transports. Cette concertation, qui s'est déroulée du 28 janvier au 11 mars, a permis à chacun de découvrir en détails le projet qui prévoit dès 2027 l'arrivée du tramway dans notre ville grâce à la création de trois stations à La Trinité : l'une au rond-point des Amis de La Liberté, l'autre dans l'hypercentre, à proximité de la mairie et de la gare (visuel ci-dessus) et la troisième au Chêne Vert. Cette nouvelle ligne permettra aux Trinitaires de rejoindre le centre de Nice en moins de 20 minutes, et contribuera à désengorger la Vallée du Paillon en réduisant de 18 000 le nombre de véhicules par jour sur les routes.

LES JEUNES TRINITAIRES ONT DU TALENT !

1RE PLACE : LAHNA CHABANE CE2 ÉCOLE LEPELTIER

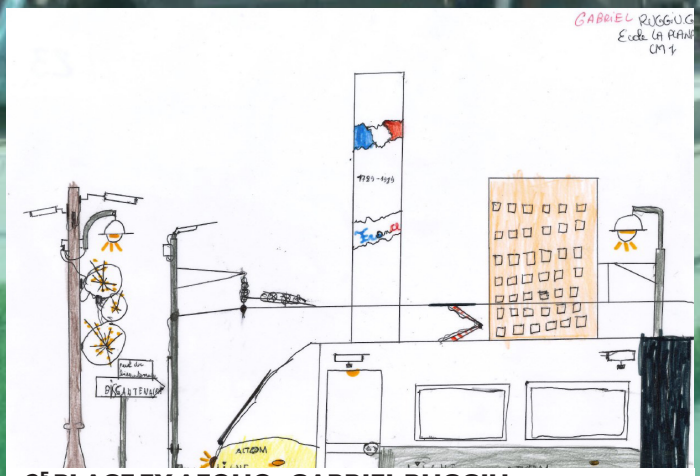

2E PLACE EX AEQUO : GABRIEL RUGGIU CMI ÉCOLE LA PLANA

2E PLACE EX AEQUO : LAYNA ANDOUH ÉCOLE LEPELTIER

3E PLACE : GAÏA RENARD ÉCOLE DU CHÊNE-VERT

Nos jeunes Trinitaires ont participé à un concours dans le cadre de la concertation publique sur la future arrivée du Tramway à La Trinité. Nous avons reçu de nombreux dessins, tous magnifiques, qui nous projettent vers l'avenir.
Voici les 4 gagnants de ce concours après le vote des participants au lancement de la concertation.
Bravo à eux !

CONCERTATION

DES RÉUNIONS DANS TOUS LES QUARTIERS

Attachés à la concertation et aux échanges avec les habitants pour agir dans tous les quartiers trinitaires, Ladislas Polski et ses équipes viennent régulièrement à votre rencontre.

Jardin d'Eden, le 21 février

Camp Bollin, le 1er mars

Paillos, le 16 mars

Baccia Dona, le 30 mars

RÉUNIONS DE QUARTIERS À VENIR

- **Résidence de l'Olivaie :** Mercredi 27 avril à 14h30
- **Plan Bermond :** Mercredi 4 mai à 14h30
- **Résidence Le Transparence :** Mercredi 25 mai à 17h30
- **Jacques Mollet :** Mercredi 1er juin à 14h30
- **Cité du Soleil :** Mercredi 10 juin à 18 heures

Les informations supplémentaires et les prochaines réunions de quartiers vous sont indiquées par un tract directement déposé dans votre boîte aux lettres.
Pour préparer la réunion ou si vous ne pouvez pas être présents, envoyez vos questions à cabinetdumaire@villelt.fr

SÉCURITÉ

UNE OPÉRATION COMMUNE POUR LE BIEN DE TOUS

Nos agents de la Police Municipale et les militaires de la Gendarmerie ont réalisé une opération commune à La Trinité.
Près de 20 agents de nos forces de l'ordre ont effectué des opérations de contrôle aux deux gares SNCF et sur le Boulevard Riba Roussa. *« Ces actions mutuelles permettent, au-delà de la simple verbalisation, d'être une véritable force de dissuasion pour notre commune »* indique Didier David, Adjoint au Maire, Délégué à la Sécurité, à la Citoyenneté et à la Laïcité.

JUSTICE FISCALE

VICTOIRE : LA VILLE DE LA TRINITÉ REMPORTE SON COMBAT AU CONSEIL CONSTITUTIONNEL !

“Nous nous sommes battus pour rétablir la justice fiscale et nous avons réussi. J’ai écrit au Président de la République pour lui demander de s'engager sur des dispositions concrètes et rapides pour corriger cette injustice.”

Ladislas Polski

PLUS DE 18 MOIS D’UN COMBAT VICTORIEUX

Dès sa prise de fonction de maire en juin 2020, Ladislas Polski demande à ses services municipaux un état des lieux de la situation.

Novembre 2020 : la Ville de La Trinité écrit à la Direction des Finances publiques pour l’interpeller et signaler que le manque à gagner serait de près de 800 000 euro dès 2021 et plus de 1,1 millions d’euro à l’horizon 2023.

2 Juin 2021 : la Ville de La Trinité saisit le Tribunal Administratif de Nice, qui décide d'envoyer la question au Conseil d'État.

14 décembre 2021 : le Conseil d’État décide de transmettre la question de La Trinité au Conseil constitutionnel.

8 mars 2022 : Ladislas Polski se rend à Paris au Conseil constitutionnel aux côtés de l’avocate de la Ville, et avec le Président du SIVoM Val de Banquière, Jean-Jacques Carlin pour défendre les intérêts des Trinitaires devant l’instance suprême de la République.

17 mars 2022 : le Conseil constitutionnel rend son délibéré et donne raison à la Ville de La Trinité en censurant les dispositions de la loi. Ce combat victorieux, est une grande victoire pour les Trinitaires et pour les habitants des 1931 autres communes de France concernées.

Le Conseil constitutionnel a considéré que la loi portait atteinte à l’article XIII de la Déclaration des Droits de l’Homme et du Citoyen de 1789 qui garantit l’égalité devant la loi.

QUESTION À

Jean-Paul **Genieys**

Adjoint au Maire, Délégué aux finances

Qu'est-il ressorti du délibéré du Conseil constitutionnel concernant cette loi fiscale phare du quinquennat ?

"Le Conseil constitutionnel, dans sa séance du 17 mars 2022 a donné raison à notre commune sur la non-conformité aux droits et libertés garanties par la Constitution de l'article 16 de la loi n° 2019-1479 du 28 décembre 2019 de finances pour 2020. De ce fait le Conseil constitutionnel rend caduque le nouveau schéma de financement des collectivités territoriales et le coefficient correcteur institué pour pallier à la suppression de la taxe d'habitation. La décision est très claire, cinglante même.

Je sais que le décryptage de notre combat et de la prise de décision auquel il a abouti peuvent paraitre compliqués et techniques, mais il faut bien avoir conscience de l'importance de la victoire acquise, totalement en notre faveur, et de son impact national."

LE MOT DE MAÎTRE DE PRÉMARE

Cabinet Adden avocats Méditerranée

"Notre cabinet et la Ville ont travaillé en collaboration étroite pour mettre en place une stratégie dont la pertinence s'est confirmée tout au long des échanges contentieux que nous avons pu avoir avec le Gouvernement, incapable de justifier cette absence de compensation intégrale.

Je nous félicite de cette victoire.

Nous restons mobilisés et attendons maintenant les mesures par lesquelles le Gouvernement va tirer les conséquences de cette censure, octroyer une compensation intégrale et ainsi garantir l'égalité de tous devant la loi fiscale."

ET MAINTENANT ?

QUE VA-T-IL SE PASSER MAINTENANT QUE LE CONSEIL CONSTITUTIONNEL A CENSURÉ LA LOI ?

Suite au délibéré, le Gouvernement a l'obligation de corriger sa loi de finances pour rectifier la compensation.
Les votes des taux d'imposition doivent être obligatoirement votés par les conseils municipaux avant le 15 avril.

La session parlementaire est terminée, et les élections législatives se tiendront en juin. Cela peut donc prendre plusieurs mois avant d'obtenir cette correction impérative qui engage la future majorité quelle qu'elle soit, puisque cela a été tranché par l'instance suprême, et qui permettra aux communes de la répercuter.

« Comme je m'y étais engagé, **explique Ladislas Polski,** *la compensation obtenue pour les années à venir sera répercutée aux Trinitaires par une baisse d'impôt. »*

LA VILLE RENÉGOCIE SES EMPRUNTS ET CONSOLIDE LA SÉCURISATION DE SES COMPTES

Lors de sa séance du 3 février dernier, le conseil municipal a validé la renégociation de deux emprunts contractés par l'ancienne municipalité, dont les taux variables auraient pu atteindre 9,5 % selon la conjoncture. La Ville de La Trinité a engagé leurs refinancements sur 10 ans et un à taux fixe à 1,17 %.

Actée en concertation avec la banque SFIL, cette possibilité s'est ouverte suite à *"une crédibilité financière retrouvée de la commune, explique Ladislas Polski, ces refinancements à taux fixe vont permettre de sécuriser les comptes de la commune et contribuer à l'équilibre budgétaire annuel des années à venir ".*

Les dépenses de fonctionnement vont pouvoir ainsi diminuer de 200.000 euro dès cette année, parallèlement à tous les autres efforts qui sont engagés pour augmenter les recettes de la commune.

PERMANENCES IMPÔTS

Les lundis, tous les 15 jours, une permanence impôts est désormais proposée aux Trinitaires en mairie.
Un agent des finances publiques reçoit sur rendez-vous et pourra aider chacun à obtenir des informations générales sur les démarches fiscales, ou à déclarer ses revenus notamment.
Cette permanence se fait dans le cadre de la Maison France services et du retour en mairie de services publics essentiels.

Prendre rendez-vous en mairie au 04 93 27 64 00

ENVIRONNEMENT

LES JEUNES TRINITAIRES PARTICIPENT À LA CRÉATION DE JARDINS PÉDAGOGIQUES

Dans le cadre du Projet Éducatif de Territoire adopté lors du conseil municipal du 17 décembre 2020, la Ville de La Trinité, en lien avec les équipes éducatives, a engagé la création de jardins pédagogiques dans 9 écoles.
Les enfants sont associés à la création d'espaces dédiés à la nature.
Ce projet est étendu par nos services de loisirs éducatif aux activités périscolaires, dès ce mois d'avril, à travers le programme *« le réveil de la nature »*.

Parterre de fleurs créé par nos agents des espaces verts, Square Barbero

ON EN PARLE !

Dans le cadre d'une série de reportages « en immersion » en lien avec les sujets phares de l'élection présidentielle, France 3 Côte d'Azur a choisi La Trinité comme ville particulièrement mobilisée sur les enjeux de transports et de protection de l'environnement.

À retrouver sur : france3-regions.francetvinfo.fr/provence-alpes-cote-d-azur/alpes-maritimes

ENVIRONNEMENT

À LA LAUVETTE : LA FIN D'UNE VERRUE

Un énorme dépôt sauvage d'ordures s'étalait sur un terrain privé au bas de La Lauvette, sur le territoire de la commune de Nice, et dégradait l'environnement. Il avait attiré l'attention de nombreux habitants de la vallée du Paillon.

Grâce à la mobilisation de nos services de la Métropole Nice Côte d'Azur, de la Ville de Nice et au soutien des services de l'État, une intervention a été menée en février et a fait disparaître cette verrue.

LUTTE CONTRE LES DÉPÔTS SAUVAGES

15

Dans le cadre du renforcement des pouvoirs de police du maire voté lors du conseil municipal du 30 juin dernier, la commune peut agir plus fortement contre les incivilités et les dépôts sauvages de déchets, identifier les auteurs et les poursuivre.

15 amendes administratives ont déjà été dressées en ce sens.

***« Nous refusons de voir de telles incivilités se perpétuer dans nos quartiers. La Trinité n'est pas une déchetterie à ciel ouvert ! »* a indiqué le Maire.**

TRANSPORT

DES NAVETTES ÉLECTRIQUES PROPRES ET SILENCIEUSES

Elles ont fait leur apparition dans la ville: de nouvelles navettes électriques de Lignes d'Azur assurent les transports "*intra-muros*" à La Trinité.

Les lignes **85** et **86** sont équipées de minibus électriques depuis le 7 février 2022. Ils sont rouges, comme l'ensemble des bus électriques circulant sur le réseau Lignes d'Azur. Ils accueillent 22 voyageurs à bord et permettent l'accès des personnes en fauteuil roulant par une rampe activée par le conducteur.

RAPPEL : LA LIGNE C11

Elle permet aux Trinitaires depuis octobre 2020 d'utiliser une navette à la demande qui dessert tous les quartiers de La Trinité.

Ce service est disponible du lundi au samedi de 7h30 à 18h30 : prendre rendez-vous jusqu'à 1 h avant.
Réservation dans la rubrique :
Nos lignes / Lignes à la Carte ou par téléphone 08 00 00 60 07

QUESTIONS À

Emmanuelle
Fernandez-Baravex
Adjointe au Maire,
Déléguée à l'environnement

Avec le retour du printemps, quels sont les conseils à donner aux Trinitaires ?

Nous avons la chance de vivre dans une commune couverte à 80% d'espaces naturels.
Ces dernières semaines, les Alpes-Maritimes ont été touchées par une sécheresse exceptionnelle, propice à des départs d'incendie. Les brûlages des végétaux sont donc interdits dans notre département sans toutefois négliger l'entretien de vos terrains pour satisfaire aux obligations légales de débroussaillement et poursuivre la lutte contre les incendies. Une déchetterie est à disposition sans limitation de tonnage gratuitement pour accepter les déchets verts. Le printemps c'est aussi le réveil de la nature. Les Trinitaires, lors de leurs promenades ou randonnées, peuvent croiser un animal ou un oiseau blessé.
Il y a un certain nombre de préconisations à suivre dans ce genre de situations, très bien recensées par la Ligue de Protection des Oiseaux sur son site internet. Dans tous les cas, il faut joindre le Centre de soins de Buoux au **04 65 09 02 20.**

La Ville a remporté il y a quelques mois un appel à projet de la Métropole contre la pollution lumineuse. Où en est-on de cette expérimentation ?

Nous avons, en effet, fait de La Plana un quartier pilote pour expérimenter une baisse de l'intensité lumineuse. Nous répondons ainsi à une demande des habitants, qui étaient incommodés par un éclairage trop vif la nuit. Cette expérimentation nous permet en plus de préserver la biodiversité, la faune et la flore.
Le 4 mars dernier, les habitants du quartier de La Plana ont participé à une réunion d'information leur permettant d'en savoir plus sur les résultats de cette expérimentation qui a vocation à s'étendre cette année progressivement dans d'autres quartiers trinitaires, en concertation constante avec les habitants.

RESPIRONS MIEUX !

Dès février, 58 capteurs de CO2 ont été installés par la Ville dans toutes les classes des écoles et à la crèche de La Trinité ainsi que dans les salles de restauration scolaire. L'objectif de ce nouvel équipement est de protéger au mieux les enfants et les équipes éducatives face à la COVID 19.

Rosalba Nicoletti-Dupuy, adjointe à l'Éducation et Isabelle Depagneux-Segaud, adjointe à la Santé ont remis les capteurs aux directeurs d'écoles (ici, à M. Albertini à Lepeltier et à Mme Delabroye à Victor Asso maternelle)

ART ET CULTURE

LA TRINITÉ ACCUEILLE UNE PRESTIGIEUSE MAISON D'ÉDITION FRANÇAISE DE POÉSIE

A l'occasion du Printemps des Poètes et du 41e anniversaire des Éditions Unes, la Ville de La Trinité célébre cette maison d'édition française prestigieuse installée à Nice, spécialisée dans la poésie et partenaire de la Médiathèque.

L'exposition présentée à la Médiathèque suit la thématique nationale du Printemps des Poètes : *« L'éphémère »*, et présente à la fois de beaux ouvrages et des œuvres d'artistes partenaires des éditions.

Plusieurs ateliers d'écriture sont organisés dans nos écoles en lien avec l'exposition.

« INCLURE ET IMPLIQUER LE PUBLIC DANS LA POÉSIE C'EST NOTRE ADN DEPUIS 41 ANS. »

FRANÇOIS HEUSBOURG, DIRECTEUR DE LA MAISON ÉDITIONS UNES

Votre maison d'édition travaille avec la Ville de La Trinité, quel est votre retour à ce sujet ?

Nous travaillons avec la Médiathèque pour que notre maison d'éditions, liée à de nombreux artistes, puisse rendre accessible ce genre littéraire.
La Médiathèque possède un fonds de poésie et patrimonial extraordinaire. C'est un lieu idéal pour faire découvrir des artistes contemporains connus ou moins connus de la poésie.

Quelles sont les nouveautés pour cette exposition en cours ?

Cette nouvelle exposition est particulière, l'occasion de fêter les 41 années d'existence des Éditions Unes. Vous retrouverez des œuvres d'artistes reconnus comme des tableaux, des livres avec des papiers rares, des dessins originaux parmi les grands noms de l'art contemporain. Le but étant de montrer que les choses viennent toujours de quelque part, et de partager leur fabrication.
Vous retrouverez Esther Tellermann, Grand prix de l'Académie Française, Jaume Plensa, connu pour la réalisation de ses sept célèbres statues place Masséna, Jean-Louis Giovannoni, Lauréat du prix Georges-Perros et bien d'autres. Au delà de l'exposition, près de 300 élèves des écoles trinitaires participent à des ateliers d'écriture qui donnent lieu à une publication d'un recueil *« Le Mo(s)aïque »*.

Est-ce que la poésie a toujours son public ?

Bien sûr ! Et c'est une chance pour nous en tant que maison d'édition indépendante d'en faire notre priorité. Les maisons d'éditions traditionnelles en publient quelques-unes par an. Il existe cinq cents éditeurs en France et le public est constant.
Publier depuis 41 ans de la poésie c'est quelque chose ! Nous avons toujours ce même goût de publier des auteurs reconnus, de faire découvrir de jeunes auteurs et des auteurs étrangers.

AGENDA

Jusqu'au 7 mai
- **EXPOSITION Éditions Unes**
" 40 et Unes années d'antidotes à l'éphémère "
Livres d'artistes, gravures, peintures
à La Médiathèque

Le 16 avril | 15h-16h
- **CONCERT Duo Vivace : Alexandre Del Fa à la guitare & Marie-Paule Depuits-Moretta au violon**
à La Médiathèque

Le 22 avril | 18h30
- **CONFÉRENCE animée par Pierre Bernhard directeur de recherche émérite à l'Institut National de Recherche en Informatique et Automatique (INRIA) Sophia Antipolis**
« Traîne du paon, bois de cerf...pourquoi la sélection naturelle a-t-elle conservé des attributs si handicapants pour le mâle ? »
à La Médiathèque

Le 27 avril | 14h-15h
- **CONTES dans les jardins**
"Sur le chemin des histoires"
au jardin Tagnati, bd François Suarez

Du 22 mars au 31 août
- **GRAINOTHEQUE : Partagez votre jardin en déposant ou en récupérant des graines**
à La Médiathèque

Du 28 au 30 avril
- **DÉFI DANS LA VILLE**
au Palais des Sports

Le 1er mai
- **GRAND MARCHÉ ET FÊTE ITALIENNE**
Boulevard François Suarez

Le 14 mai | 17h30-21h
- **CINÉ-CLUB Le Modern' Projection d'un film suivie d'une discussion autour de l'œuvre et de son cinéaste.**
à La Médiathèque

Le 20 mai | 18h30
- **CONFÉRENCE animée par Thomas Lorivel, Docteur en neurosciences, biologie des comportements, "Origines et évolutions de l'Homme"**
à La Médiathèque

Du 10 au 12 juin
- **FÊTE DE LA SAINTE-TRINITÉ :**
Bal, cérémonie, apéritif offert par la Ville, messe

L'Association Emmaüs Côte d'Azur a ouvert en janvier une boutique éphémère de 100 m² dans la galerie commerciale Auchan. Ce lieu est ouvert à tous, du mardi au samedi de 10 heures à 18 heures.

L'entreprise trinitaire Trinité Motoculture a exposé ses produits et son savoir-faire lors de la dernière édition de la Foire de Nice.

Retrouvez-les toute l'année au 9, boulevard Général de Gaulle à La Trinité.

LE PRÉSIDENT DE LA FÉDÉRATION DES ARTISANS TRAITEURS DE LA CÔTE D'AZUR EST UN TRINITAIRE !

Olivier Maiffret, traiteur trinitaire, a été élu Président de la Fédération des Artisans Traiteurs de la Côte d'Azur. Tout comme l'entreprise trinitaire *"L'Artelier"*, ce professionnel passionné et enthousiaste participait à la 30e édition du prestigieux salon AGECOTEL qui réunissait à Nice, les professionnels des métiers de bouche et de l'hôtellerie.

ILS FONT VIVRE LE MARCHÉ TRINITAIRE

On aime à voir leurs étals, parsemés de fruits et de légumes, de poissons frais, de bons produits locaux ou de produits italiens, de chocolat. On aime humer l'odeur de leurs bons petits plats, de leur socca ou de leurs crêpes. Ils sont les visages de votre marché trinitaire qui s'installe deux fois par semaine, les mardis et samedis matins. Retrouvez leurs sourires et leur savoir-faire place Pasteur !

LE PETIT TRINITAIRE

LE LABYRINTHE DE PÂQUES

Aide lapin à trouver son panier pour emmener tous les œufs à temps pour pâques.

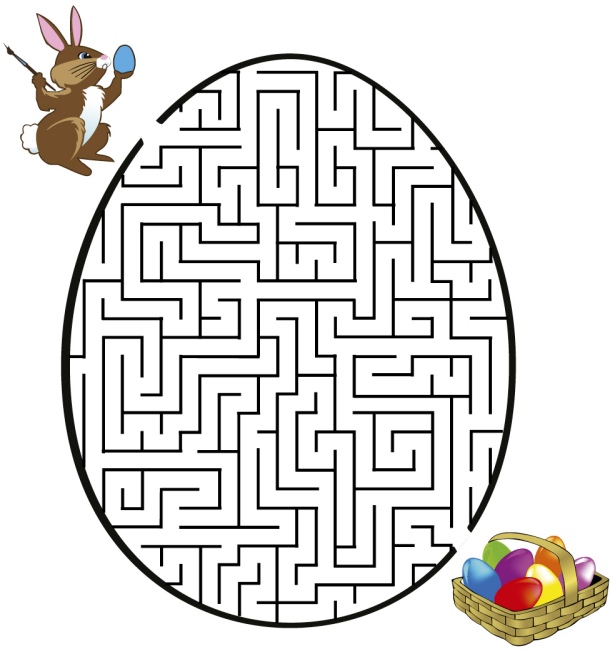

COLORIAGE

Colorie le lapin !

LE COIN LECTURE

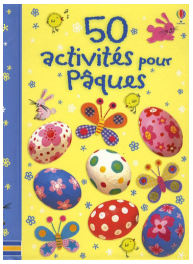

50 activités pour Pâques

Une foule de belles idées créatives, inspirées de la fête de Pâques, pour t'occuper à cette occasion.
Rendez-vous à la médiathèque pour retrouver cet ouvrage

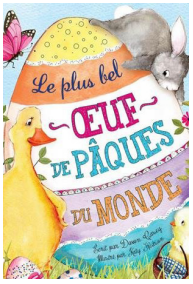

Le plus bel œuf de Pâques du monde

C'est Pâques, aujourd'hui ! La chasse aux œufs commence ! Mais le petit lapin gris arrivera-t-il à trouver le plus bel œuf de Pâques du monde ?
Rendez-vous à la médiathèque pour retrouver cet ouvrage

LE SAVIEZ-VOUS

En Ukraine, l'art traditionnel de décorer des œufs de Pâques se nomme le pysanka.

MOTS MÊLÉS

C	H	A	S	S	E	K	J	T	O	L
Z	O	Q	C	H	O	C	O	L	A	T
P	J	W	U	W	F	H	A	T	R	H
D	Y	M	N	Q	R	W	U	E	D	N
M	E	P	A	Q	U	E	S	V	B	U
O	E	W	Y	C	A	C	H	E	R	I
O	J	B	P	A	N	I	E	R	H	B
R	S	Q	Z	O	E	U	F	B	V	D
Ç	G	Y	W	P	O	U	L	E	L	L
I	B	T	R	P	O	U	S	S	I	N
K	L	A	P	I	N	U	C	F	K	Z

RETROUVE LES MOTS :
PAQUES / OEUF / LAPIN / POULE
CHASSE / CACHER / PANIER
POUSSIN / CHOCOLAT

CARNAVAL DES ÉCOLES

JEUNESSE ET FESTIVITÉS

LES ÉCOLES TRINITAIRES ONT FÊTÉ CARNAVAL !

Les écoles trinitaires ont organisé leur carnaval au cours des dernières semaines. Plumes, confettis, maquillage et grosses têtes installées par la Ville : les écoliers trinitaires se sont surpassés dans le choix de leurs costumes et s'en sont donné à cœur joie !

ÉCOLE DES CHÊNES-VERTS EN PRÉSENCE DE SABRINA MISSUD-GUILLET, CONSEILLÈRE MUNICIPALE

ÉCOLE DENIS DELAHAYE EN PRÉSENCE DE DIDIER DAVID 2E ADJOINT AU MAIRE ET FABIEN BONNAFOUX CONSEILLER MUNICIPAL

ÉCOLE VIRA SOULEU EN PRÉSENCE DE ROSALBA NICOLETTI-DUPUY 1ÈRE ADJOINTE AU MAIRE

ÉCOLE LA PLANA EN PRÉSENCE DE ISABELLE DEPAGNEUX-SEGAUD, ADJOINTE AU MAIRE

ÉCOLE LEPELTIER EN PRÉSENCE DE , ROSALBA NICOLETTI-DUPUY, CHANTAL CARRIÉ, MARIE-PIERRE PARINI, ADJOINTES AU MAIRE ET SABRINA MISSUD-GUILLET, CONSEILLÈRE MUNICIPALE

ÉCOLE VICTOR ASSO MATERNELLE EN PRÉSENCE DE ROSALBA NICOLETTI-DUPUY, 1ÈRE ADJOINTE AU MAIRE ET SABRINA MISSUD-GUILLET, CONSEILLÈRE MUNICIPALE

TRINITÉ VOLLEY BALL TEAM : UN CLUB EN PLEIN ESSOR !

Disparu en 2010, le seul club de volley-ball de La Trinité refait son apparition grâce à l'envie et la passion débordantes de sa nouvelle présidente suivie par plus de 60 adhérents.

Le Trinité Volley Ball Team se retrouve au Palais des Sports chaque semaine en équipe de tous âges et de tous niveaux. *« Il n'y a pas de jugement, on s'entend tous très bien et on se retrouve même en dehors du sport pour tous partager un moment »* nous explique Marion Gallo, Présidente du club.

Le 6 mars dernier, un tournoi a été organisé au Palais des Sports par le club pour financer la participation de l'association *"Phoenix on the sand"* au Rallye trophée rose des sables. Alain Brunetti, Adjoint au Maire délégué au sport et à la vie associative était sur place pour encourager les personnes mobilisées ce jour-là.

LES PASSIONNÉS DE LA TRINITÉ SPORTS SECTION BOULES

La pratique de la boule lyonnaise, *"la longue"*, est associée à une riche et longue histoire trinitaire et le *"Trinité Sports Boules"* a rayonné longtemps.

Aujourd'hui, les 40 licenciés agés de 18 à 83 ans continuent cette histoire vieille de plus de 60 ans sur le Boulodrome municipal *"Bruno Santicchi"*, sur lequel la Ville a installé le chapiteau, ce qui permet aux boulistes de bénéficier de jeux couverts et à tous les Trinitaires de continuer à utiliser le chapiteau pour de prochaines manifestations.

Récemment, le Grand Prix "Henri Ghisolfo" a été remporté par la doublette trinitaire de Cyril et Stephane.

UN NOUVEL ÉLAN POUR LE TRINITÉ SPORT FOOTBALL CLUB

Créé en 1973, le club de football de La Trinité est en plein essor.

Une nouvelle équipe l'anime autour du Président Najim Abdelkader et du trésorier Michel Figasso.

Plus de 200 licenciés profitent des pelouses du stade Gabriel-Chanez (Stade du Rostit).

Le TSFC est l'un des rares club de la Côte d'Azur à proposer une section Baby-foot dès 3 ans.

«Ce sport c'est du vivre ensemble, c'est prendre du plaisir tout en apprenant pour les plus petits le respect des règles et l'écoute de ses partenaires, indique le Président, *ce club appartient aux Trinitaires, ils doivent s'en saisir, venir soutenir les participants et s'inscrire pour faire vivre les couleurs de La Trinité ».*

TOUS NOS VŒUX !

MARIAGES

Eva Moratuwage & Nicolas Fisichella
Mariés par E. Fernandez-Baravex

Latitia Gallo & Yohann Mulé
Mariés par M-P. Parini

Dhatila Halidi Mohamed & Haïrdine Mohamed
Mariés par M-P. Parini

ANNONCEZ VOTRE ÉVÈNEMENT

Si vous souhaitez que paraisse dans le prochain numéro, la photo de votre mariage, d'un parrainage civil célébré à la Mairie de La Trinité ou l'annonce d'un décès, contactez- nous par mail : trinitaires.lemag@villelt.fr

HOMMAGE À NOS DISPARUS

Marius Borghesi

Né à La Trinité, Marius Borghesi y a vécu, s'y est marié et y a travaillé toute sa vie.

Cet artisan passionné tenait en effet une belle entreprise de menuiserie et d'ébénisterie.

La Ville de La Trinité adresse toutes ses condoléances aux familles et aux proches de Messieurs Thomas Cantelli, Joël Cervantes, Christian Huguet, Francis Maggiolini, Philippe Nicolao, François Tedesco, et de Madame Madeleine Pambianco, ainsi qu' à toutes les familles trinitaires endeuillées par la perte d'un proche.

TRIBUNES

Avril 2022 – Elections présidentielles

Alors que La France s'apprête à voter, on se demande ce que sera période la post-présidentielle avec ce nouveau mandat.

La dette nationale s'envole et à dans notre ville, l'agression fiscale votée par l'équipe majoritaire fait mal au pouvoir d'achat des contribuables trinitaires.

Mais les beaux jours reviennent et chacun s'affaire à faire éclore les couleurs du printemps revenu dans notre ville-jardin ...en espérant qu'elle le reste... ^l^

Nous vous souhaitons de bonnes fêtes de Pâques dans cet espace de liberté retrouvé pour quelques semaines.

Le groupe la Trinité qui vous ressemble
Isabelle Martello - Didier Razafindralambo -
Annick Meynard - J-M Fort
Tel: 06 13 06 27 29

Entrée de ville : n'oublier personne

L'aménagement de l'entrée de ville est nécessaire mais il ne réglera pas le problème de l'accès à la pénétrante.
La délibération n° 2 du Conseil municipal du 16 décembre 2021 relative au lancement de concertations publiques sur les grands projets ne l'évoque pas. Compter sur l'arrivée du tram pour inciter les automobilistes à renoncer à utiliser leur voiture, c'est renvoyer la solution à 2030 et c'est irréaliste. Il ne faut pas non plus que les Trinitaires soient mis devant un fait accompli noyé dans les travaux du tram. Il faut remettre ce problème à l'ordre du jour.

Philippe Carlin
philippe.carlin@villelt.fr

Aménagement des entrées de Ville

Les propositions faites dans la consultation démontrent s'il le faut, le décalage entre les ingénieurs qui les réalisent, sans jamais y avoir mis un pied aux heures de pointe, les élus qui valident et le quotidien réel des Trinitaires. Piste cyclable pour faire plaisir aux écologistes, des arbres en pot aussi moches et inutiles qu'à Nice, voie routière à sens unique expérimentée en plein été lorsqu'il n'y a pas de circulation... Si cela n'était pas primordial pour notre commune, ces absurdités pourraient nous faire sourire. Malheureusement ces inepties risquent d'aboutir et ne feront qu'alourdir plus encore la situation. Les prospectives doivent offrir des améliorations et non rajouter du désordre au chaos déjà existant !

Virginie Escalier
Conseillère municipale et régionale

SOLIDARITÉ

LA TRINITÉ SOLIDAIRE AVEC L'UKRAINE

La Ville de La Trinité est solidaire de l'Ukraine et des Ukrainiens fuyant leur pays en guerre.

Plusieurs familles trinitaires accueillent des familles ukrainiennes, dont les enfants ont été scolarisés dans les écoles et au collège de la Bourgade.

La Ville de La Trinité a hissé le drapeau ukrainien square Barbero, et organise une collecte.

Les dons sont à récupérer au CCAS, et remis à l'Agence de Sécurité Sanitaire et Environnementale de la Métropole Nice Côte d'Azur avant d'être acheminés vers l'Ukraine.
Nos services mettent tout en œuvre pour faciliter la vie quotidienne des familles hébergées.

La collecte est organisée au CCAS de La Trinité, boulevard Général de Gaulle, tous les jours de 8 heures 30 à midi et de 13 heures à 17 heures.

Besoins : produits pour bébés (lait en poudre, couches, petits pots), produits d'hygiène, alimentaire « secs » (biscuits, pâtes, riz, farine, sucre, chocolat en poudre...).

PERMANENCES LOGEMENT

Rosalba Nicoletti-Dupuy 1re Adjointe vous reçoit en permanence tous les 15 jours au CCAS.

Prenez rendez-vous au 04 93 27 64 42

SÉJOURS SENIORS

Profitez d'un séjour dans les Pyrénées catalanes du 9 au 16 septembre organisé par le CCAS en partenariat avec l'ANCV.
Balnéothérapie, visite guidée de Mont Louis, découverte guidée de la région du Capcir et bien d'autres activités sont au programme pour cette semaine d'exception.

Inscriptions auprès du CCAS du 13 au 14 juin de 9h à 12h et de 14h à 16h.

Renseignements aux horaires d'ouvertures du CCAS au 04 93 27 64 42.

ANIMATIONS SENIORS

Parmi les animations proposées en mai aux seniors, le CCAS de La Trinité propose notamment :

- **Les lundis 2 et 16 mai :**
  Atelier couture sur inscription
- **Les mardis 3, 10, 17 et 31 mai :**
  Gym collective avec Fanny
- **Vendredi 6 mai :**
  Film à la Médiathèque sur inscription
- **Mercredi 11 mai :**
  Atelier cuisine sur inscription
- **Vendredi 20 mai :**
  Sortie du mois à Grasse et Saint-Paul de Vence
- **Les lundis 9 et 30 mai :**
  Atelier mémoire

SENSIBILISER LES JEUNES À L'ÉGALITÉ

À l'occasion de la Journée internationale des droits des femmes, la Ville de La Trinité a proposé en mars aux écoliers trinitaires, dans le cadre des activités périscolaires, une action de sensibilisation au respect entre les filles et les garçons et à l'histoire de l'avancée des droits des femmes.

LA TRINITÉ, VILLE ENGAGÉE POUR LA SANTÉ

À l'occasion de Mars bleu, mois de promotion du dépistage du cancers colorectal, les Trinitaires étaient invités à échanger avec le Docteur Filippi, gastro-entérologue.
Il s'agit d'un partenariat entre la Ville de La Trinité, La Ligue contre le cancer et le Centre de coordination du dépistage des cancers Région Sud-PACA.

GROUPE
SNAAM
L'instinct de construction
SNAAM NICE
T : 04 93 54 93 76
nice@snaam.fr
56-58 boulevard Riba Roussa
06340 La Trinité
www.snaam.fr
ARMATURES
PRODUITS TECHNIQUES
NÉGOCE ET TREILLIS

TRINITÉ MOTOCULTURE
TRONÇONNEUSE
DÉBROUSSAILLEUSE
TONDEUSE
MICROTRACTEUR
MOTOBINEUSE
VENTES
RÉPARATIONS
S.A.V.
PIÈCES DÉTACHÉES
IGOL LUBRIFIANT
HUSQVARNA
STIHL • ECHO
BUGNOT • ISEKI
9, bd Général-de-Gaulle
Rond Point de la Liberté
06340 LA TRINITÉ
Fax 04 93 54 51 00
Tél. 04 93 27 38 85
trinite.motoculture@wanadoo.fr

DÉCO LITERIE
PRIX DIRECT USINE 04 93 91 25 88
Horaires d'ouverture du magasin :
du mardi au samedi : 9h30-12h30 / 14h30-18h30
85, Route Nationale - Pont de Peille
06440 BLAUSASC
www.deco-literie.com

BOULANGERIE
PEG & MEL
58 Bld du Général de Gaulle
06340 LA TRINITÉ
07 83 86 67 46
pegetmel@gmail.com

Alu Concept Déco
VOLETS - STORES
PORTES - FENÊTRES
VÉRANDAS-COULISSANTS
PORTES DE GARAGES
RIDEAUX MÉTALLIQUES
PERGOLA BIOCLIMATIQUE
Romain FERRARA
06 25 12 02 05
www.aluconceptdeco.fr

AFR
ACCUEIL FUNÉRAIRE
Patrick ROBAUT
ACCUEIL FUNERAIRE Patrick ROBAUT
7-11, Place Pasteur - 06340 LA TRINITE
Tél. : 04.93.54.54.53
24H/24
Nos agences : La Trinité, Contes, Nice(x3), Cannes, Colomars

Notre entreprise s'associe à ses partenaires pour promouvoir
L'ECO-CITOYENNETE
Informer
Eduquer
Sensibiliser
Ensemble, agissons pour la protection de l'environnement et le développement durable
Plus d'infos : www.ecologie.gouv.fr

CHEFS D'ENTREPRISES,
COMMERÇANTS, ARTISANS
Pour réserver votre emplacement publicitaire dans la prochaine édition
APPELEZ LE : 04 92 27 13 89 - ENVOYEZ UN FAX AU : 04 93 31 21 47
ENVOYEZ UN MAIL À : contact@mediapluscom.fr

LITERIE
matelas et sommiers

COUETTES - OREILLERS
LINGE DE LIT

Grand Litier
Meubles Molinello

LA TRINITÉ
Sortie Nice Est
66 bd du Général de Gaulle
04 97 00 10 35
www.latrinite.grandlitier.com

P parking privé

NUANCES UNIKALO
partenaire du peintre

A couleur & décoration
Peintures & Décoration

Peintures | Conseils | Décoration | Revêtements sol & mur | Outillage

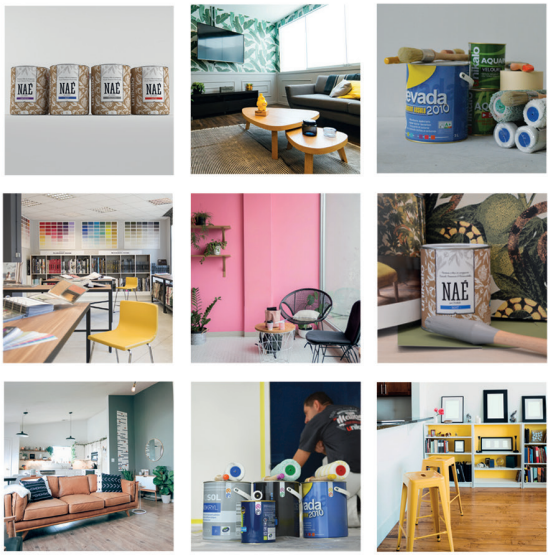

LES SPÉCIALISTES DE LA DÉCO
PRÈS DE CHEZ VOUS

> NUANCES UNIKALO LA TRINITÉ
6 IMPASSE CHAPUS - 06340 LA TRINITÉ
TÉL : 04 93 13 94 06

SFA
Serrurerie
Fermetures des Alpes

www.sfanice.net
Email : contact@sfanice.fr
Tel : 04 93 89 08 54
119 Route de Laghet - 06340 La Trinité

Découpe et Pliage
Ferronnerie
Menuiserie Aluminium et PVC
Agencement Fermeture de Bâtiment
Porte de garage / Automatisme
Portail et Clôture
Rideau métallique

MILLO DÉPANNAGE
www.garage-depannage-millo.com

REMORQUAGE VL/PL/AUTOCAR
CAMPING CAR
TREUILLAGE - GRUTAGE - RELEVAGE
DÉPANNAGE PNEUMATIQUE
AGRÉÉ ASSISTANCE - FOURRIÈRE
TRANSPORT VÉHICULE DE PRESTIGE

TRANSPORT ENGIN T.P.
TRANSPORT CONVOI EXCEPTIONNEL CAT 1
TOUS VÉHICULES LOURDS
TRACTEUR/AUTOCARS

04 92 00 29 00 - 24h/24 - 7j/7
9 bd Anatole France 06340 LA TRINITÉ
contact@depannagemillo.com