L'ACTUALITÉ DE LA VILLE DE LA TRINITÉ | N° 7 // HIVER 2023

TRINITAIRES

LE MAGAZINE

LA TRINITÉ AVANCE EN 2023

NOS ENTRÉES DE VILLE SÉCURISÉES ET EMBELLIES

BAISSE DES IMPÔTS ET PLAN EN FAVEUR DU POUVOIR D'ACHAT DES TRINITAIRES

VILLE DE LA TRINITÉ
RÉPUBLIQUE FRANÇAISE

www.villedelatrinite.fr

@VilleLaTrinite

Carrosserie EUROP'MOTORS

RÉPARATIONS
TOUTES ASSURANCES
TOUTES MARQUES
CARROSSERIE
PEINTURE
SERVICE À DOMICILE
+ DE 10 VÉHICULES DE PRÊT

119 route de Laghet
06340 LA TRINITÉ

04 93 81 79 19

WWW.CARROSSERIE-EUROPMOTORS.FR

GROUPE
SNAAM
L'instinct de construction

SNAAM NICE
T : 04 93 54 93 76
nice@snaam.fr

56-58 boulevard Riba Roussa
06340 La Trinité

www.snaam.fr

ARMATURES
PRODUITS TECHNIQUES
NÉGOCE ET TREILLIS

ECO B2

Gilles Beaujeaud
06 09 96 85 10
gilles.ecob2@gmail.com

COLLECTE & VALORISATION DÉCHETS

36 boulevard Dominique Blanqui
06340 La Trinité

Le Petit Banc 06340

Du lundi au vendredi de 7h à 14h
Fermé les dimanches et samedis

Fruits et légumes du Pays
sans traitement chimique

Restauration rapide
Pan bagnat - Sandwich - Plats cuisinés

Gratuit : Livraison fruits et légumes
Portage de repas à domicile

3 rue Antoine Scoffier, 06340 LA TRINITÉ - 06 22 79 95 86

SMGB
Tél. 04 93 27 16 95

Restructuration - Gros œuvre
Travaux, bâtiment - Tous corps d'état

s.m.g.b@wanadoo.fr
36, Boulevard Jean-Dominique Blanqui
06340 La Trinité

CHEFS D'ENTREPRISES,
COMMERÇANTS, ARTISANS

Pour réserver votre emplacement publicitaire dans la prochaine édition

APPELEZ LE : 04 92 27 13 89
ENVOYEZ UN MAIL À : contact@mediapluscom.fr

INFORMATIQUE

Particuliers et Entreprises

Dépannage
Installation
Formation seniors
Formation productivité

Tel : 07.82.38.98.50
Mail : bleu-azur-bennati@outlook.com
Site : https://infobleuazur.wordpress.com
Entreprise Info Bleu Azur, depuis 2015.

Comment créer une association ?

La création d'une association est un acte très simple

Il suffit que deux personnes au minimum se mettent d'accord sur l'objet de la future association, en rédigent les statuts et en indiquent le siège, l'association est alors née et a une existence. Pour qu'elle dispose d'une personnalité juridique, elle doit être déclarée à la préfecture. Cette démarche, peut être effectuée en ligne :

https://mdel.mon.service-public.fr/gestion-association.html

Visite du Camp des Milles par les écoliers trinitaires accompagnés par M. Herbert Traube, rescapé du camp, et les élus. 11 octobre

De jeunes Trinitaires ont interviewé Didier Deschamps et Guy Stéphan au Musée National du Sport. 14 octobre

Cérémonie de commémoration de l'armistice du 11 novembre 1918 et hommage aux soldats Morts pour la France.

De nombreux Trinitaires sont venus supporter l'équipe nationale de football grâce la retransmission organisée par la Ville au Palais des Sports. 18 décembre

Création d'œuvres par de jeunes Trinitaires, avec l'aide de l'artiste Anne-Laure Wullaï, dans le cadre des activités de vacances organisées par la Ville. Vacances de la Toussaint.

Une classe de CM2 de l'école Lepeltier a préparé un petit déjeuner pour des élèves de maternelle. 14 octobre

SOMMAIRE

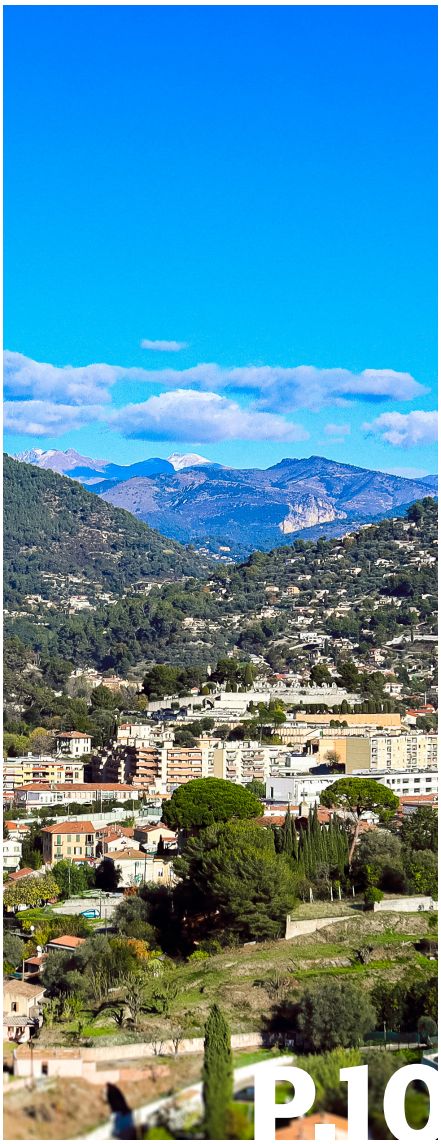

P.8

Sécurisation et embellissement :

En route pour la 2e phase

P.10

Des actions pour l'environnement

La Trinité, Territoire engagé pour la Nature

P.12

Reprise de compétences

La Ville reprend plusieurs activités en gestion directe pour améliorer le service rendu aux familles

P.13

Impôts :

On vous explique tout sur la baisse des impôts à La Trinité

P.16

La Trinité, Ville active

Une ville de talents !

P.18

Agenda

Ne manquez pas les évènements organisés à La Trinité !

Ladislas **POLSKI**

Maire de La Trinité
Vice-Président de la Métropole Nice Côte d'Azur

ÉDITO

Chers Trinitaires,

Une nouvelle année commence et avec elle comme toujours, un espoir de renouveau.
L'année 2023 a permis à La Trinité de tourner certaines pages du passé. Depuis tant d'années, elle était engluée dans une situation financière dégradée. Les combats que nous avons menés, les efforts que vous avez faits, ont permis d'inverser la tendance de façon durable : l'État a annoncé notre sortie du réseau d'alerte des finances publiques et a salué "le redressement spectaculaire des finances de la Ville". En remportant, devant le Conseil constitutionnel, cette bataille décisive contre l'injustice fiscale, notre ville a rappelé aussi avec éclat que dans notre République chacun peut faire valoir son droit à la Justice et à l'Égalité. C'est une belle illustration concrète de ce qu'est l'État de droit. Grâce à ces combats victorieux, nous avons repris la main.

Et d'abord la capacité à tenir l'engagement que j'avais pris : nous baisserons cette année le taux communal de la taxe foncière.
Nous soutiendrons aussi le pouvoir d'achat des Trinitaires en créant un chèque Activités-jeunesse et un chèque Énergie pour les personnes âgées précaires. Nous continuerons d'être rigoureux et prudents tout en poursuivant le désendettement de la commune et en allant chercher partout de nouvelles subventions.

Une commune qui retrouve la santé financière, c'est une commune qui retrouve la capacité à faire. C'est pour cela que nous allons pouvoir construire la salle culturelle et de festivités que nous, Trinitaires, attendons depuis si longtemps : je vous dévoilerai le projet, avec mon équipe, lors de la cérémonie de présentation des vœux le dimanche 29 janvier.

Valoriser notre patrimoine, c'est aussi mieux organiser la ville pour qu'elle soit plus facile et plus agréable : les aménagements du centre-ville vont se poursuivre sur François Suarez, Général de Gaulle et Riba Roussa où nous allons déployer notre projet d'embellissement et de sécurisation des axes principaux de la ville afin de mieux circuler et de mieux stationner.
Et cela avant même la venue du tramway à La Trinité qui est maintenant lancée: en 2022, nous avons définitivement acté le tracé de la ligne 5.
Pour faciliter le quotidien des Trinitaires, nous ne cessons de renforcer les services à la population : en 2023, nous reprendrons en gestion directe la crèche et le service petite enfance, ainsi que les compétences jeunesse et sports pour améliorer encore la qualité du service offert aux familles trinitaires.

Nous continuons aussi d'investir dans nos écoles car l'Éducation est la meilleure arme pour permettre à nos enfants de se construire une place dans la société.

En tous domaines, cette trajectoire saine et dynamique pour notre commune rend La Trinité attractive, comme le montre l'installation de plusieurs nouveaux commerces et entreprises.

Une ville dynamique qui sait préserver son âme, une ville pleine de promesses et où il fait bon vivre: c'est ce que nous devons préserver et enrichir à La Trinité.

À vous tous et à ceux qui vous sont chers, j'adresse mes vœux les plus sincères de santé et de bonheur.

Vive La Trinité !

VILLE DE
LA TRINITÉ
RÉPUBLIQUE FRANÇAISE

MAGAZINE BIMESTRIEL DE LA VILLE DE LA TRINITÉ
Édité par le service communication | Directeur de la publication : Ladislas Polski
Rédacteur en chef : Romain Maksymowycz | Rédaction : Claire Brulé | Conception : Florent Ivancic
Crédits photos : service communication, Freepik, Pexels | Publicité & Impression : Mediapluscom.fr
Tirage : 5500 ex | Dépôt légal : 1er trimestre 2023
En cas de non réception du magazine dans votre boîte aux lettres, contactez-nous à:
trinitaires.lemag@villelt.fr

Le Bal d'Halloween

Chapiteau Municipal

Une première ! Le 31 octobre, petits et grands monstres étaient conviés pour un bal costumé à l'occasion de la fête d'Halloween.
Vous étiez nombreux à profiter de cette soirée animée par Os Live et les danseuses de l'association Happy Ness.
Un stand de petite restauration était également tenu par l'association ALP.

Le Gym à la Maison de l'Enfance

Foyer de l'Enfance

Le 19 octobre, les jeunes du Foyer de l'enfance des Alpes-Maritimes ont rencontré deux footballeurs de l'OGC Nice : Melvin Bard et Jordan Lotomba.

Le Trinité Cani Cross

Place Jean Moulin

Samedi 5 novembre, la Ville organisait la 1re édition du Trinité Cani Cross. Coureurs débutants ou confirmés ont pu pratiquer de la "cani-marche" ou de la "cani-course".
Un dépistage de la leishmaniose était offert par la commune pour les chiens ayant participé à cette matinée sportive.

La Caravane du sport

Palais des Sports

Le 27 octobre, la Caravane du Sport a fait étape à La Trinité.
Plus de 200 enfants et adolescents ont pu découvrir de nombreuses disciplines sportives : hockey sur gazon, escalade, judo, tennis de table… La Ville a également reçu le diplôme Terre de Jeux 2024.

Le Noël Trinitaire

Place de la République / Chapiteau Municipal
Place du Sanctuaire de Laghet /
Église de la Sainte Trinité

Concerts, spectacles, goûter…
En décembre, de nombreux événements étaient organisés à La Trinité pour les petits et les grands. Ces festivités ont débuté le 3 décembre avec le lancement des illuminations en présence du Père Noël et de la Mère Noël !

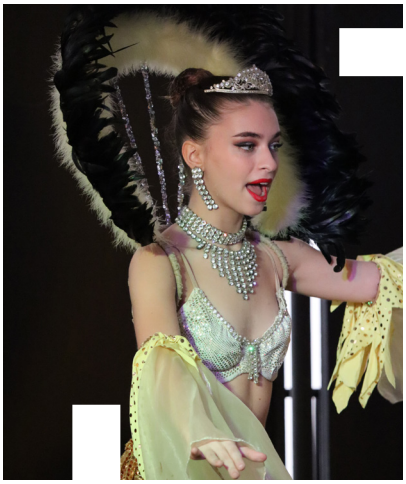

Le Noël des Seniors

Chapiteau Municipal

Plus de 400 seniors étaient réunis les 20 et 21 décembre pour assister à un spectacle de cabaret de la troupe de "ClassiJazz" suivi d'un bal de Noël. 850 colis remplis de surprises ont également été distribués.

Général de Gaulle

DOSSIER SPÉCIAL

Un nouveau visage pour nos entrées de ville

En 2023, La Trinité s'attèle à un grand projet : la sécurisation et l'embellissement des axes principaux de la ville

Ces travaux à hauteur de 3 millions d'euros, pilotés par la Ville, sont réalisés et financés dans le cadre du plan pluriannuel d'investissement de la Métropole Nice Côte d'Azur.
La requalification des boulevards Général de Gaulle, Riba Roussa et François Suarez débutera durant le premier semestre 2023.

Le projet en chiffres

2000 m/ linéaire de cheminement piéton

Zone à 30 km/h

6 bornes pour les voitures électriques charge rapide

240 arbres dont 100 en pots

3 km de pistes cyclables

3 abris à vélos

Chronologie

Les aménagements programmés n'entraînent pas de gros travaux sur la voirie ce qui permettra d'éviter une dégradation des conditions de circulation.

1er semestre 2023
Du rond-point Dr Rebat au rond-point des Amis de la Liberté.

2e semestre 2023
Du rond-point Amis de la Liberté, jusqu'à l'entrée sud de la ville.

• Une ville agréable et sécurisée

Le long de ces trois grands boulevards, un cheminement va être aménagé pour les piétons.

Il sera bordé par de la végétation qui rendra l'espace public plus agréable. Le mobilier urbain et l'éclairage public seront harmonisés. L'entrée dans notre ville sera entièrement requalifiée.

Riba Roussa

• La Trinité reliée au centre de Nice par une piste cyclable sécurisée

La création d'une piste cyclable entièrement sécurisée et connectée à Nice accompagne la requalification des axes principaux de la ville. La circulation et le stationnement sont maintenus et apaisés.

François Suarez

• Le patrimoine trinitaire valorisé

Le lavoir communal sera préservé et valorisé. Les oliviers seront soignés. Un abri pour les vélos sera créé. Une zone sera réservée pour l'aménagement d'un point de restauration harmonieux.

Rond-point Roma

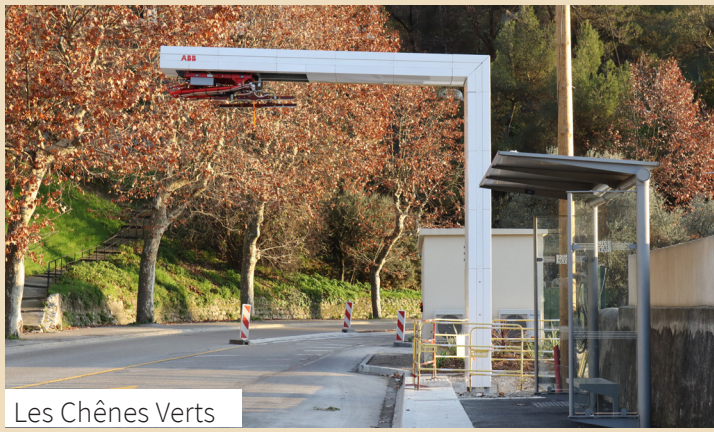

Les Chênes Verts

Centre-ville

Arrêts de bus sécurisés, trottoir créé au rond-point Roma, borne de recharge électrique installée pour les bus et terres pleins végétalisés: dès cette année, plusieurs aménagements importants embellissent, sécurisent et favorisent l'accès aux transports en commun dans notre ville.

Certains Trinitaires ont peut-être éprouvé un pincement au coeur... La station service Corgna, désaffectée depuis plus de quinze ans, sera remplacée par un immeuble à taille humaine et à l'architecture soignée.

Une équipe d'immunologistes du CHU de Nice a démontré **l'impact de la pollution** sur notre système immunitaire

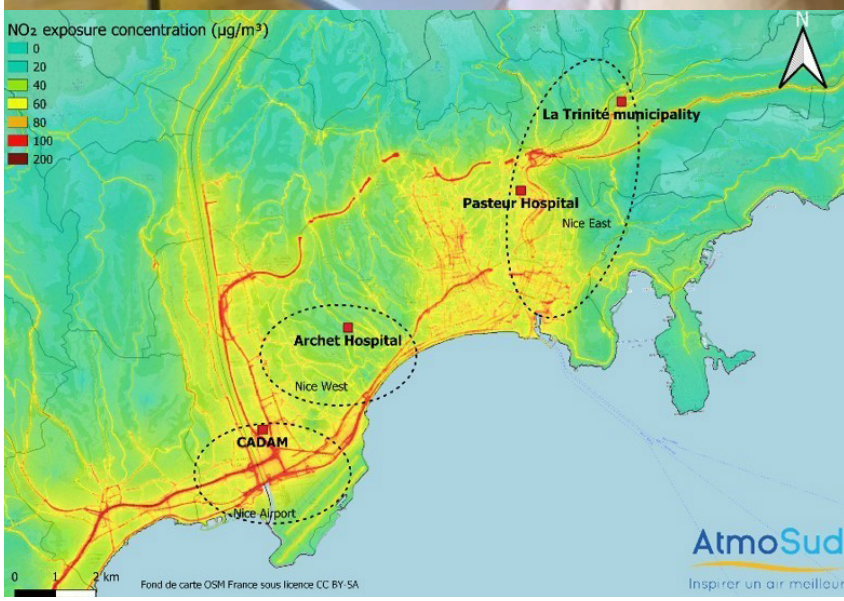

• Le confinement : un contexte expérimental unique

Lors du premier confinement en mars 2020, alors que la France se figeait, l'équipe d'immunologie du Professeur Barbara Seitz-Polski du CHU de Nice a développé un test capable de mesurer l'activité du système immunitaire.
En se basant sur ce test, le groupe de chercheurs a eu l'idée de profiter du confinement afin de mesurer l'impact de la pollution sur le système immunitaire de 320 sujets pendant et après le confinement.
Les agents de la commune ont également participé activement à cette étude.
L'expérimentation a bénéficié du soutien de l'organisme Atmosud - l'observatoire de la qualité de l'air de la région PACA.
Les sujets inclus travaillent dans différentes zones du territoire : Nice Est et Ouest (secteurs fortement exposés à la pollution du trafic routier) et le quartier de L'Archet (plus éloigné des grands axes routiers).

• Un lien incontestable entre pollution atmosphérique et baisse des défenses immunitaires

Suite au croisement entre les données atmosphériques (communiquées par Atmosud) et les observations des chercheurs du CHU de Nice, la conclusion est incontestable : il y a une corrélation entre qualité de l'air et défense immunitaire.

• Des modes de transports plus écologiques à La Trinité

Bien que ces résultats soient préoccuppants, ils doivent être le point de départ d'une réflexion autour de pistes d'amélioration.

La Trinité, traversée chaque jour par de nombreux véhicules, est une commune particulièrement exposée à la pollution.
Pour la santé publique, l'enjeu est d'apaiser cette importante circulation quotidienne en proposant des alternatives moins polluantes.

L'arrivée du tramway à l'horizon 2027 permettra de réduire de 18 000 le nombre de véhicules par jour sur les routes de la vallée du Paillon.

Les travaux de requalification des entrées de ville, présentés dans ce numéro, s'inscrivent également dans le cadre du développement de moyens de transports alternatifs avec la création de pistes cyclables reliant La Trinité à Nice.
La suite de l'étude permettra de mesurer l'impact de ces aménagements sur la santé.

Bon à savoir

Deux sources principales de pollution semblent affecter le système immunitaire des habitants du littoral :

- Le dioxyde d'azote (causé par le trafic routier)
- Les particules fines (notamment liées au chauffage)

Sobriété énergétique : quelles mesures à La Trinité ?

La Trinité et la densité des axes de circulation

Face à la crise de l'énergie que nous traversons, La Trinité prend des mesures pour limiter sa consommation d'énergie.

• Des travaux dans les écoles

Depuis 2021, la Ville réalise des travaux de rénovation énergétique de ses écoles visant à réguler et contrôler à distance, de façon intelligente, les thermostats de chaque chauffage au sein de toutes les écoles.

De nouvelles menuiseries pour une meilleure isolation doivent participer à cet objectif. Ces travaux devraient générer 20% de baisse de la consommation énergétique de gaz dès l'hiver 2022/2023.

Une étude thermique est également en cours dans la crèche.

• Des petits gestes qui comptent

Le maire de La Trinité Ladislas Polski a demandé à tous les agents d'adopter des gestes simples sur leur lieu de travail permettant de contribuer à l'objectif de sobriété énergétique.
L'éclairage public est aussi concerné avec le déploiement progressif de l'utilisation de LED et la lutte contre la pollution lumineuse.
Dans certains secteurs, l'éclairage est réduit entre 23 heures et 5 heures.
Durant les fêtes, les illuminations LED ont été mises en veilleuse une partie de la nuit, sauf celle du 24 au 25 décembre et pour la Saint-Sylvestre.

• La Trinité lauréate de l'appel à projet Antoine Risso

En décembre, Emmanuelle Fernandez-Baravex, 3e adjointe déléguée à l'Environnement, a reçu pour la commune un prix dans le cadre de l'appel à projet Antoine Risso lancé par la Métropole Nice Côte d'Azur visant à soutenir les actions en faveur de la transition écologique.

Forêt de pins à Laghet

• La Trinité reconnue Territoire Engagé pour la Nature pour 2022-2024

En parallèle des projets de réduction du nombre de véhicules traversant la commune, La Trinité a imaginé un plan d'actions en faveur de la protection et de la mise en valeur de ses espaces verts. Ce plan d'actions a retenu l'attention d'un jury régional, qui a reconnu La Trinité comme Territoire Engagé pour la Nature pour l'édition 2022-2024 du dispositif.
Parmi les projets imaginés, la commune souhaite sensibiliser les jeunes Trinitaires à l'enjeu environnemental en déployant des programmes d'éducation.

En 2023, la Ville récupère la gestion directe de la crèche et de la petite enfance

Crèche Li Calinous - crédit Aldo Amoretti & Serge Demailly

Dans le contexte d'évolution positive de la situation financière de la Commune, la volonté de la municipalité est de récupérer en gestion directe de nouvelles compétences. Deux ans après la compétence enfance (périscolaire et extrascolaire), la Ville s'apprête à reprendre en gestion communale directe la petite enfance, la jeunesse et les sports.
Ces reprises de compétences s'inscrivent dans la volonté de la commune d'améliorer sans cesse le service public rendu aux familles trinitaires.

• Pas de changement pour les familles

Avec la crèche, le relais petite enfance et les lieux d'accueil enfants-parents, la récupération de la compétence n'entraînera aucune modification d'organisation pour les familles ni pour le personnel.

Il y aura toujours un relais d'assistantes maternelles à La Trinité, financé comme jusqu'ici par la Caisse d'allocations familiales, et les activités proposées continueront de l'être.

Jusqu'en septembre 2023, l'inscription des enfants se fait auprès de la crèche Li Calinous par téléphone (04 93 54 31 55).

À partir de la rentrée 2023, les parents pourront réaliser l'inscription de leur enfant directement au Guichet Famille de la commune.

• Davantage de compétences pour la réussite éducative

Cette récupération de compétences débutera à partir de janvier 2023. Une trentaine d'agents intégreront les services de l'Éducation et de la jeunesse de la Ville de La Trinité. La reprise juridique sera effective en septembre 2023.

Cette récupération de compétences est neutre financièrement pour le contribuable trinitaire et pour la commune qui payait jusqu'ici ces services au SIVoM Val de Banquière.

Ce projet favorisera la réussite éducative pour tous grâce à une offre d'activités riche, diversifiée et cohérente.

Augmentation du nombre de places pour la crèche Li Calinous

En parallèle de la reprise de la gestion du service petite enfance, des travaux ont été réalisés durant la période estivale afin d'accueillir **9 places nouvelles** à la crèche Li Calinous.

La Ville met en place un plan de soutien au pouvoir d'achat des Trinitaires

Lutter contre la vie chère est une priorité partagée par la majorité municipale.
La question du pouvoir d'achat des ménages est un enjeu fondamental qui mérite d'être défendu.
La Trinité présente son plan de soutien au pouvoir d'achat des administrés.

• Baisse des impôts

Dans le précédent numéro de "Trinitaires le magazine", nous vous annoncions le redressement financier de la commune grâce à l'application de 98 mesures. Parmi ces actions, la victoire de La Trinité face au gouvernement contraint de modifier la loi et de dédommager la commune à hauteur d'1,1 millions d'euros. Cette victoire sera directement répercutée au bénéfice des contribuables trinitaires qui verront leur taux communal de taxe foncière baisser de 10 % pour l'année 2023.

• Des actions en faveur du pouvoir d'achat des familles

La municipalité a fait le choix de geler les tarifs des services familiaux : le prix du périscolaire, de l'extrascolaire et de la restauration scolaire n'augmentera pas.
La Ville instaure en 2023 pour tous les jeunes Trinitaires de moins de 18 ans, une aide sous forme d'un chèque "Activités-jeunesse" d'un montant de 20 euros, majorée à 30 euros pour ceux qui sont inscrits dans une association, un club ou une institution trinitaire.
Pour que la culture soit accessible à tous, la Médiathèque organise des sorties culturelles gratuites pour les Trinitaires de moins de 18 ans et à un tarif préférentiel pour les adultes.

• Une aide pour les seniors en situation de précarité

Le plan de soutien du pouvoir d'achat déployé par la commune s'adresse également à nos aînés précaires avec la mise en place d'un chèque Énergie de 50 euros par ménage.

Visite de terrain à La Trinité de Mesdames les sous-préfètes **Carine Roussel** et **Patricia Valma** qui ont évoqué concrètement le soutien de l'État aux projets de la commune.

Ladislas Polski a accueilli **Jean-Paul Catanese**, directeur départemental des finances publiques, qui a salué "le redressement spectaculaire des finances de la Ville".

Nouveau : le Guichet Famille lance une plateforme en ligne

Les agents du Guichet Famille

Depuis septembre 2021, le Guichet Famille vous accueille en plein centre-ville du lundi au vendredi, de 8h30 à 12h30 et de 13 heures à 17 heures, pour les démarches administratives liées au quotidien de votre enfant. Dès aujourd'hui, vous pouvez réaliser ces démarches 24h/24 et 7j/7 grâce au portail famille.
Cette nouvelle plateforme vous permet de modifier votre dossier famille, de régler la cantine et toutes les activités extrascolaires de vos enfants, de consulter vos factures, l'actualité ou encore de poser vos questions directement en ligne à un agent du Guichet Famille.

Desserte des quartiers par les navettes : s'adapter en permanence aux besoins des Trinitaires

En complément du succès de la ligne à la demande **C11** (0800 006 007), des ajustements des lignes **85** et **86** sont mises en œuvre par la Régie des Lignes d'Azur en ce début d'année.
Vos remarques pour améliorer encore ce service sont les bienvenues dans les prochaines semaines.

Courriel : trinitaires.lemag@villelt.fr

QR code tutos Portail famille

Inauguration de la première classe orchestre à La Trinité

Guitare, basse, violon…
Les enfants de CE2 de l'École Lepeltier ont été sélectionnés pour faire partie de la première classe orchestre de la Ville.

Ils bénéficieront chaque semaine de deux heures d'enseignement instrumental délivrées par les enseignants de notre école de Musique municipale.
Les enfants ont choisi la guitare, la basse ou le violon.
L'inauguration de cette "classe orchestre", a eu lieu le 22 novembre en présence du Directeur académique des services de l'Éducation nationale Laurent Le Mercier.

Le Modern cinéma transformé en atelier de sellerie et de tapisserie

Certains Trinitaires se souviennent peut-être de l'ancien cinéma "Le Modern" situé boulevard Stalingrad. Il accueille désormais L'Artelier, une entreprise d'excellence spécialisée dans la sellerie, la tapisserie et la décoration.

Rachetée par **Julia Maurice, Gilbert Gaetani-Alunni et Thierry Locci**, cette ancienne bâtisse a été entièrement rénovée par les trois associés - avec le savoir-faire des artisans locaux.
Julia Maurice, lauréate du Grand Prix Exportateur des trophées Stars et Métiers, affirme que la volonté était de conserver l'histoire et le style du bâtiment - notamment en retrouvant la couleur d'origine de la façade.

• Une nouvelle ère pour l'ancien cinéma

Après d'importants travaux de rénovation, les nouveaux locaux de L'Artelier ont été inaugurés le 16 novembre.
L'ancien cinéma accueille aujourd'hui les bureaux, le showroom et les ateliers de cette entreprise.

> **Merci à Julia Maurice et ses brillants associés de participer ainsi au dynamisme et au rayonnement de notre Ville.**
> Ladislas Polski

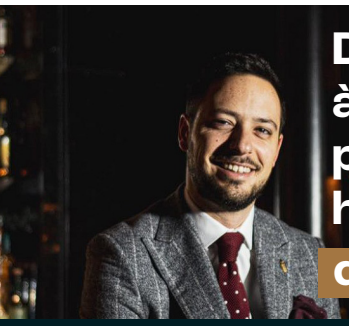

De La Trinité à Londres, le parcours hors-normes d'Enzo Sigaut

Ce Trinitaire est le directeur de restauration du palace londonien **The Savoy**.
Élu meilleur manager de l'année 2021 par l'établissement étoilé, il apparaît dans une série télévisée mettant en lumière les coulisses de l'hôtel.
Retour sur la success-story d'Enzo Sigaut.

Il débute sa carrière chez un opticien niçois mais l'envie de voyager le pousse à s'envoler direction Londres.

C'est la-bas qu'il commence son expérience en restauration avant d'enchaîner les bars et les destinations. Rappelé par le **Sofitel**, Enzo retourne à Londres où il travaille 3 ans avant d'intégrer le **Savoy** où il dirige aujourd'hui une soixantaine d'équipiers.

Journée portes ouvertes de la maison LAC

La prestigieuse maison trinitaire du chocolatier LAC a organisé une journée portes ouvertes au grand public, juste avant les fêtes de Noël.

Flavy Barla, fierté Trinitaire

Enfant du pays et brillante étudiante en médecine, Flavy Barla a été élue Miss Côte d'Azur l'été dernier. Elle nous a représentés avec talent lors de l'élection de Miss France. Merci !

La Trinité, terre de champions

Une fois de plus, la commune a brillé grâce à ses sportifs. La Ville de La Trinité les félicite !

Hamza Ridene
Vainqueur du gala Tendil Event à Isle-la-Sorgue.

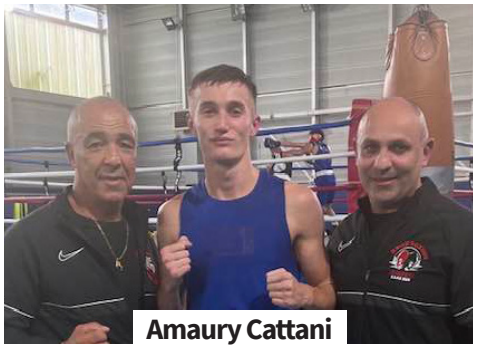

Amaury Cattani
Champion régional "Espoirs" chez les poids welters (léger)

Hugo Micaleff
4e combat professionnel remporté par le jeune boxeur.

Ali Tourpal Israilov

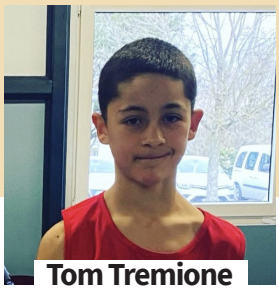

Tom Tremione

Nos jeunes Trinitaires ont fait briller les couleurs de leur club en remportant le tournoi de boxe anglaise Niss noble Art qui s'est déroulé à Pommeray (Nantes). Félicitations à Tom et Ali qui repartent tous deux médaillés.

De l'or pour le Taekwondo Trinité Club

En décembre, **Zakaria Chitaoui** et **Sydney Ferrier** ont remporté la médaille d'or de la ligue PACA à Fréjus dans leurs catégories respectives. Cette compétition est qualificative pour les championnats de France. À suivre !

Le Trinité Auto Sport, porte fièrement les couleurs de L a Trinité lors du 46e Rallye Régional du Haut-Pays Niçois

Les 11 et 12 novembre , s'est déroulé le 46e Rallye Régional du Haut-Pays Niçois. C'était l'occasion pour quatre équipages trinitaires de participer à cette aventure dans la joie et la bonne humeur. Félicitations à **Fanny** *pour son premier rallye en tant que pilote.*

Place aux Babys basketteurs !

Le Trinité Sport Paillon Basket a organisé une grande matinée pour tous les Babys basketteurs des Alpes-Maritimes.

Pickleball

Une cinquantaine de joueurs réunis pour la 2e édition du tournoi de Noël de l'association Pickleball Nice-La Trinité.

Imbattable !

Michèle Wauquier est devenue, pour la 18e fois consécutive, championne du monde de kettlebell.

UNE VIE ASSOCIATIVE DYNAMIQUE

Assemblée générale des boulistes du Clos Sainte-Anne

Fête des Trinitaires Association J'aime ma Trini

Association Bien Vivre à Sainte Anne

Distribution de cadeaux par les bénévoles du CSL

Le Noël du Cross training

Le footing du Téléthon organisé par le service des Sports

Les agents municipaux lors du Noël du COS

1re sortie culturelle municipale aux Ballets de Monte-Carlo

Les fidèles reprenant des chants de Noël - Sanctuaire de Laghet

Concert de Noël des Choeurs de la vallée du Paillon - Église de la Sainte-Trinité

Les Trinitaires ont du talent!

Ce dessin nous est envoyé par Nathalie Rodriguez, jeune artiste en herbe !

#LesTrinitairesOntDuTalent

Vous êtes artiste en herbe ? Vous dessinez ou faites de la photo ? Envoyez-nous vos réalisations que nous publierons dans nos prochains numéros.
Courriel : *trinitaires.lemag@villelt.fr*

Les nuits de la lecture
Du 19 au 21 janvier | De 16h à 21h30
Médiathèque

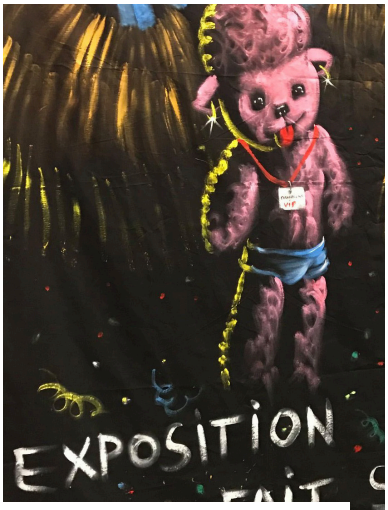

Exposition
Du 3 février au 7 mars
Moya fait son carnaval
Médiathèque

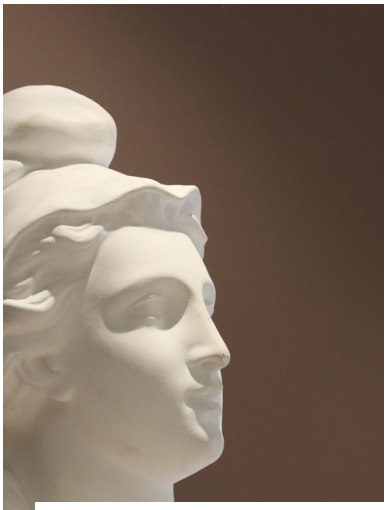

Conseil Municipal
Jeudi 9 février | 18h30
Salle du Conseil
Mairie

Sortie en famille, randonnée raquettes
Les 21 et 28 janvier | 8h15 - 18h
Renseignements au 04 92 00 72 90

Concert
Samedi 18 février | À 15h
Accordéon classique par
Christine Rossi | Médiathèque

Cérémonie
Journée nationale d'hommage aux victimes du terrorisme
Samedi 11 mars
Square Barbero

Les sorties culturelles
Jeudi 9 février | Départ à 19h
TNN | Bells and Spells
Inscription au 04 93 27 20 24

Carnaval trinitaire
Dimanche 5 mars | Dès 14h
Place de la République

Ladislas Polski
Maire de La Trinité
Vice-Président de la Métropole Nice Côte d'Azur

et le

Conseil Municipal

vous souhaitent une bonne année 2023
et vous convient à la cérémonie des voeux,
ainsi qu'au partage de la traditionnelle galette qui se tiendront
le dimanche 29 janvier 2023 à 15 heures au Chapiteau Municipal.

VILLE DE
LA TRINITÉ
RÉPUBLIQUE FRANÇAISE

www.villedelatrinite.fr

@VilleLaTrinite

Mariages et noces

L. Perrier et S. Vermande

M. Lezy et D. Cimbolini

S. Sebaihia et M. Maurel

S. Rogmati et E. Majdoub

C. Polizzi et A. Humbert

Mady et Jean-Paul Costantin

M. Palpacuer et M. Giordano

Téo Cimbolini
Parrain: Y. Saïoni
Marraine : A. Cimbolini

Ils nous ont quittés

Monseigneur Bernard Barsi
ancien curé de La Trinité,
Archevèque de Monaco

Michèle Delbecq
ancienne agent communal

Jimmy Giordanengo
fondateur de l'école
de musique municipale

Martine Vial-Boggia
ancienne agent communal

Mustapha Khelifi
membre de l' ALP

Joseph Guisto
ancien agent communal

La Ville de La Trinité adresse ses condoléances aux familles et aux proches de Jacques Ruel, Justine Cabbia, Lina Ruggeri, Messaoud Khelifi, Patricia Genin, Brice Fontaine, Odette Peretti, Blanche Camous, Françoise Vasquez, Christiane Morganti, Charly Negro, Marguerite Mottin, Isabelle Lombardi, Marie-Joséphine Nardini, Monique Riché, Annette Lecomte, Joseph Borio, Rosa Forione, André Denis, Renée Niccolini, Adam Ky, Elise Barrery, Anna-Maria Pisani
et Michèle Madinier ainsi qu' à toutes les familles endeuillées par la perte d'un proche.

Bienvenue Céleste !

Longue vie à Céleste
née le 25 novembre 2022 à La Trinité au domicile de ses parents Cypria et Alexis sur les hauteurs de Paillos!

Un Trinitaire nommé chevalier de l'ordre national du Mérite

Max Bouvy a été nommé chevalier de l'Ordre national du Mérite pour avoir œuvré pendant 35 ans pour les personnes malvoyantes au sein de l'association Valentin Haüy à Nice. Il en était le président départemental.

Le 3000e titre d'identité délivré depuis le retour du service en mairie.

TRIBUNES

Tribune écrite le 04 janvier 2023

Il n'est aucune chose qui aille plus vite que les années (Léonard de Vinci)
L'année 2022 s'est terminée dans la rigueur il semblerait que ce soit le mot d'ordre pour les mois qui arrivent.
A cette rigueur s'ajoute, pour les décideurs, la problématique du choix entre les décisions courageuses et les autres, celles de circonstance… espérons que leurs conséquences n'impacteront pas d'avantage notre pouvoir d'achat.
A La Trinité, les constructions se développent vitesse grand V et notre cité jardin, notre ville à la campagne prend des allures de cité métropolitaine…
Quant au projet pharaonique de construction de la salle des fêtes, son cout tellement élevé nous invite à réitérer notre demande à l'équipe majoritaire de garder les pieds sur terre.
Difficile dans ce contexte sociétal de trouver la formule originale pour vous présenter nos vœux. Des vœux de ceux qui espèrent pour vous des moments de partage, de joies simples et sincères qui font la valeur d'une vie authentique. Aussi nous resterons simples et nous vous souhaitons tout cela avec une bonne santé.

Le groupe la Trinité qui vous ressemble
Isabelle Martello – Didier Razafindralambo –
Annick Meynard – Jean.Marie Fort
Tel : 06 13 06 27 29

Tribune janvier 2023

Chers Trinitaires,
Après une année 2022 bien difficile à de nombreux égards, je suis heureuse de vous présenter mes meilleurs vœux pour 2023 : la santé si primordiale pour vous et vos proches, des instants de petits et grands bonheurs et un soupçon de prospérité pour affronter les aggravations financières qui nous arrivent de toutes parts.
Notre pays devra relever de nouveaux défis afin de préserver son Art de vivre, son Histoire, sa Culture… qui nous sont tant enviés partout dans le Monde.
Pour ce faire, les Français doivent retrouver la confiance en leur pouvoir de décision, comprendre leur faculté à changer le destin de notre pays et qu'ils sont les seuls ordonnateurs de leur futur et celui de leurs enfants.
Antoine de St Exupéry disait « Pour ce qui est de l'avenir, il ne s'agit pas de le prévoir mais de le rendre possible » alors plaçons 2023 sous le signe de l'engagement et ici,
à La Trinité, vous me trouverez toujours à vos côtés pour défendre ce qui est important pour vous.
Une nouvelle fois, très bonne année 2023 à tous !

Virginie Leclerc Escalier
Conseillère municipale et régionale
Droite Populaire-Rassemblement National

CONDAMNATION DE MESDAMES ISABELLE MARTELLO ET ANNICK MEYNARD, RELAXE DU MAIRE DE LA TRINITÉ.

Le tribunal correctionnel de Nice a débouté **Mesdames Martello et Meynard** et relaxé totalement le Maire de La Trinité suite à la poursuite en diffamation qu'elles avaient engagée.
Mesdames Martello et Meynard sont condamnées à payer à **Ladislas Polski** 4000 € au titre de l'article 800–2 du code de procédure pénale, somme qu'il a déclaré vouloir reverser à la commune de La Trinité. **Mesdames Martello et Meynard** lui reprochaient notamment d'avoir évoqué en conseil municipal les fausses écritures faites par l'ancienne municipalité dans la comptabilité de la commune de La Trinité.

Le tribunal a relevé qu'il avait été de bonne foi et qu'il était en droit de parler de fausses écritures comptables au vu du rapport de la chambre régionale des comptes sur la comptabilité publique de La Trinité passée et votée par l'ancienne majorité municipale.

La chambre régionale des comptes a évoqué dans son rapport des écritures comptables administrative litigieuses, non conformes aux règles de la comptabilité publique et insincères selon les termes de la Chambre. Le Maire était donc en droit de qualifier les écritures de fausses, dans le sens d'une non conformité aux exigences légales et même d'une violation de celles-ci.

Ladislas Polski : *"Comme maire et avec mon équipe, depuis notre élection, nous avons eu l'occasion de tirer le bilan de cette situation, de prendre les difficiles décisions qui s'imposaient, de mener les combats nécessaires pour redresser les finances de la Ville.*
Aujourd'hui, grâce à ces combats et aux efforts des Trinitaires, la commune a repris une trajectoire financière saine en sortant du réseau d'alerte des finances publiques. J'appelle **Mesdames Martello et Meynard** *à prendre acte du jugement du tribunal et je leur tends la main une nouvelle fois pour qu'elles participent désormais au débat public dans un esprit constructif pour l'intérêt général et pour La Trinité. Comme je l'ai indiqué bien entendu, je reverserai à la commune de La Trinité l'ensemble des sommes que les requérantes ont été condamnées à me payer."*

Retrouvez l'intégralité du jugement en scannant le QR Code ci-dessous :

L'état civil vient à vous

Nouveau : pour les administrés les plus fragiles dans l'impossibilité de se déplacer, nos agents de l'état civil se déplacent à domicile sur rendez-vous par téléphone au **04 93 27 64 00**.

Un Noël solidaire

850 colis de Noël remplis de surprises ont été distribués cette année à nos seniors.

Signature de la convention Petit Déjeuner Solidaire

Le CCAS de La Trinité déploie un nouveau dispositif, le Petit Déjeuner Solidaire, en complément de la Banque alimentaire.

Les membres de l'association Les Harleys du Cœur récoltent les invendus des commerçants et les déposent au CCAS chargé de leur redistribution aux Trinitaires en situation de précarité.
Ce dispositif permet d'offrir un petit déjeuner convivial lors de la distribution de denrées alimentaires.

Les commerçants qui souhaitent s'y associer peuvent contacter le CCAS au 04 93 27 64 42

Programme animations seniors

Parmi les animations proposées en janvier et février aux seniors,le CCAS de La Trinité propose notamment :

JANVIER

- **Les lundis 16, 23 et 30 janvier :**
  Gym collective avec Fanny
- **Le mardis 17, 24 et 31 :**
  Atelier peinture et jeux divers
- **Le mercredi 18 :**
  Soin esthétique des mains et jeux de société
- **Les jeudis 19 et 26 :**
  Chorale
- **Le vendredi 20 :**
  Loto
- **Le mercredi 25 :**
  Atelier cuisine. Rencontre intergénérationnelle
- **Le vendredi 27 :** sur inscription au 04 93 54 34 45
  Sortie culturelle à Fréjus
  - Visite du Musée des troupes de la Marine
  - Halte œnologique

FÉVRIER

- **Les mercredi 1 et 15 :**
  Atelier cuisine et confection de masques de carnaval
- **Les jeudis 2, 9 16 et 23 :**
  Chorale
- **Le vendredi 3 :**
  Projection de film à la médiathèque
- **Les lundis 6, 20 et 27 :**
  Gym collective avec Fanny
- **Le mardis 7, 14, 21 et 28 :**
  Activité peinture
  Jeux divers de société
- **Le vendredi 10 :**
  Activité collective pour entretenir sa mémoire
  Jeu du baccalauréat
- **Le vendredi 17 :**
  Restaurant du mois à Drap - Café de l'union
  Possibilité de covoiturage
  Inscription obligatoire au 04 93 54 34 45
- **Le mercredi 22 :**
  Atelier cuisine (sur inscription)
  Atelier mémoire "chauffe citron"
- **Le vendredi 17 :**
  Activité manuelle, décoration de boites à bijoux

Contact : 04 93 54 34 45 ou 04 93 27 64 42
Courriel : animation-3eme-age@villelt.fr

LE PETIT TRINITAIRE

À chaque poële, sa crêpe !

Relie chaque poële à sa crêpe,
en faisant bien attention à la taille.

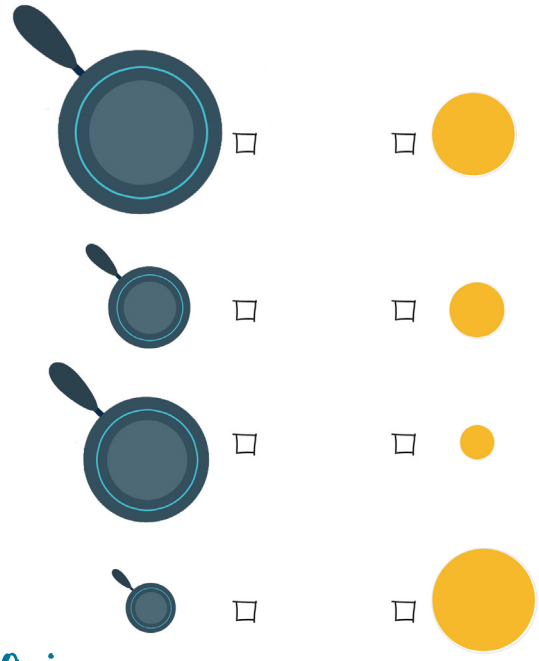

Quizz

1 . Quand et où se sont déroulés les premiers JO d'hiver ? .....

2 . Que signifient les anneaux sur le drapeau olympique ? .....

3 . Avec quelle fréquence ont lieu les JO d'hiver ?

.....

Réponse : 1. 1924 à Chamonix 2. le vert : l'Océanie/le noir : l'Afrique/le jaune : l'Asie/ le bleu : l'Europe/le rouge : l'Amérique 3. Tous les quatre ans

Coloriage

Labyrinthe

Retrouve le chemin pour marquer.

Les mots mêlés au ski

Retrouve les mots cachés dans la grille.

Z	I	Q	V	H	U	A	W	W	X
X	G	A	L	N	R	C	U	A	E
F	M	J	A	K	Y	C	P	U	A
V	I	Q	Q	P	N	N	Q	S	S
Q	H	P	Q	E	G	I	E	N	A
D	N	J	V	L	D	S	S	K	L
N	D	D	L	R	S	I	P	B	P
Z	N	L	O	I	D	F	O	E	I
B	O	N	L	Z	J	C	R	Z	N
H	F	G	V	M	R	A	T	G	P

- Sport
- Glisse
- Alpin
- Nordique
- Neige
- Fond

DECO
INTERIEUR
FAÇADE
FINITIONS
RENOV

06 17 89 34 39
06 67 18 19 55

DÉMOLITION, CARRELAGE, PLACO, ÉLECTRICITÉ,
PLOMBERIE, FAÇADE, PEINTURE (INTÉRIEUR/EXTÉRIEUR)

10 boulevard Anatole France - 06340 LA TRINITÉ
www.diffrenov.fr - 09 83 73 55 91

NUANCES UNIKALO
partenaire du peintre

A couleur & décoration
Peintures & Décoration

Peintures | Conseils | Décoration | Revêtements sol & mur | Outillage

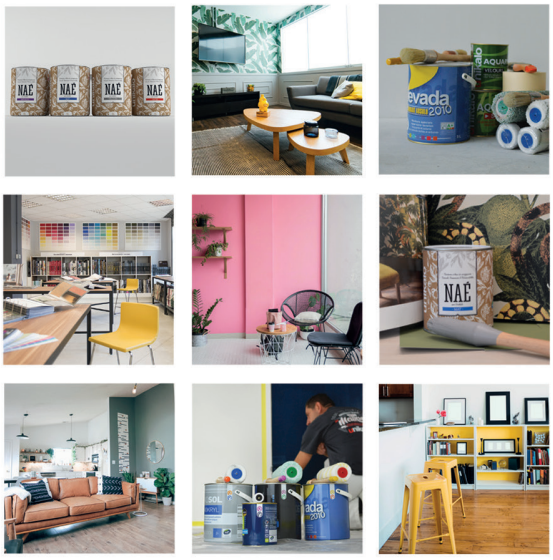

LES SPÉCIALISTES DE LA DÉCO
PRÈS DE CHEZ VOUS

> NUANCES UNIKALO LA TRINITÉ
6 IMPASSE CHAPUS - 06340 LA TRINITÉ
TÉL : 04 93 13 94 06

Notre entreprise s'associe à ses partenaires pour promouvoir
L'ECO-CITOYENNETE

Informer
Eduquer
Sensibiliser

Ensemble, agissons pour la protection de l'environnement et le développement durable

Plus d'infos : www.ecologie.gouv.fr

Groupe Média Plus communication

CRÉATION - IMPRESSION
RÉGIE PUBLICITAIRE

Agendas de poche et de bureau
Bulletins municipaux
Plans de ville
Guides pratiques et touristiques
Magazines cantonaux et intercommunaux
Mobilier urbain

GROUPE MÉDIA PLUS COMMUNICATION / CRÉATEUR DE LIEN TERRITORIAL /

Z.I. Secteur C7 - Allée des Informaticiens - CS 30075
06705 Saint Laurent du Var Cedex - Tél. : 04 92 27 13 89
E.mail : contact@mediapluscom.fr - Site : www.mediapluscom.fr